



**"El Examen Médico-Psicológico como
Complemento del Examen Médico General"**

Amanda Eugenia Torres Zamorano

Parcial 1

Psicología Medica

Lic. Espinosa Gordillo Claudia Ivette

Medicina Humana

Primer Semestre Grupo A

**Comitán de Domínguez, Chiapas a 13 de septiembre
de2023**

"El Examen Médico-Psicológico como Complemento del Examen Médico General"



1

Examen Médico General:

- Evaluación física completa de la salud de un individuo.
- Incluye la medición de signos vitales, historia médica y revisión de sistemas.



2

Examen Médico-Psicológico:

- Evaluación de la salud mental y emocional de una persona.
- Evalúa factores como el estado de ánimo, el estrés, la ansiedad y la salud mental en general.

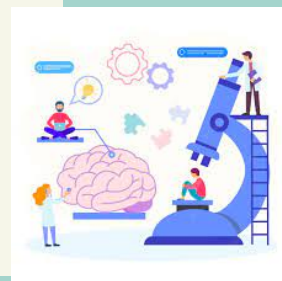

3

Complemento:

- La relación entre el examen médico general y el examen médico-psicológico.
- Cómo el examen psicológico puede agregar información relevante al examen médico general.

Importancia:

- La razón de incorporar un examen médico-psicológico como complemento.
- Identificación de problemas de salud mental que pueden afectar la salud física.

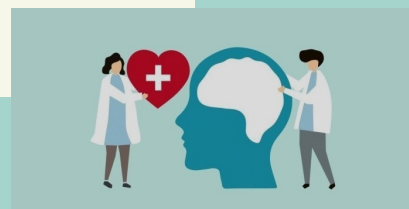

Coordinación de Cuidados:

- Cómo los resultados de ambos exámenes pueden utilizarse para planificar la atención médica.
- La importancia de trabajar en equipo entre médicos y psicólogos.

4



5

Tratamiento Integral:

- Cómo un enfoque integral puede mejorar la salud en general.
- Tratamiento de problemas médicos y psicológicos de manera simultánea.

Beneficios:

- Discusión de los beneficios para el paciente al combinar ambos exámenes.
- Mejora en la calidad de la atención médica y la calidad de vida.



Conclusión

El artículo aboga por la integración del examen médico-psicológico junto con el examen médico general para una evaluación de la salud más completa. Destaca cómo este enfoque puede identificar problemas de salud mental y emocional que podrían pasarse por alto en un examen médico estándar, enfatizando la importancia de abordar la salud de manera holística.

6

