

El examen medico-psicologico como complemento del examen medico general

exploracion del estado mental y otras areas psicologas

examen de enfermos de manera psicologica, mediante el enfoque medico-psicologico.

la entrevista.
Motivo de la consulta,
problema actual,
interrogatorio por
aparatos y sistemas.

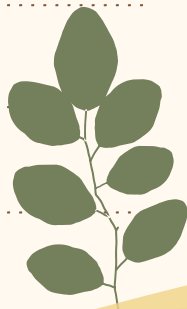

Habitos

Sueño, apetito, sexualidad, abusos de sustancias, situacion personal, familiar y social, antecedentes patologicos familiares y personales y la observacion del paciente.

Examen del estado mental.

Afectividad, conciencia y funciones intelectuales, forma y contenido de los pensamientos: obsesiones, compulsiones, fobias, deliraciones, ilusiones, y alucinaciones, creacion del enfermo. asia su enfermedad, identificacion de rasgos personales y conflictos basicos.

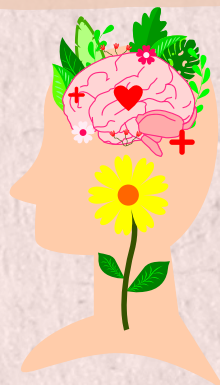

Implicaciones del estudio biografico.

Infancia y características del nucleo familiar, pubertad y adolescencia, juventud y edad adulta, c limaterio y senectud.

diagnostico descriptivo

medico-psicologo

