

EL EXÁMEN MÉDICO-PSICOLÓGICO COMO COMPLEMENTO DEL EXÁMEN MEDICO GENERAL

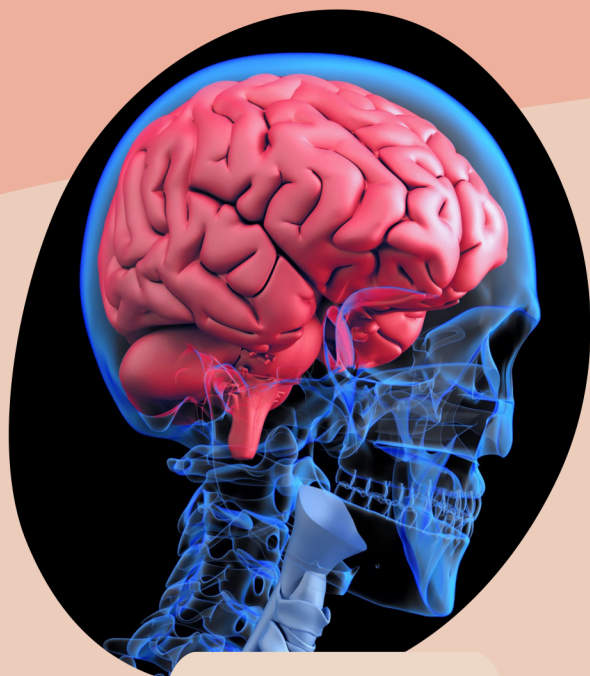

IMPORTANCIA DEL ESTADO MENTAL

El enfoque médico-psicólogo hace necesario para permitir que el médico sepa identificar factores de riesgo emocionales. Tiene objetivo de conocer los aspectos íntimos de la persona, la relación que existe entre ella misma y lo que la rodea, la comprensión y la habilidad como observador.



EL PROBLEMA ACTUAL

Que el enfermo exponga sus problemas emocionales e intelectuales

ASPECTOS FUNDAMENTALES

MOTIVO DE LA CONSULTA

Que el enfermo exponga el motivo de su enfermedad, esto ayuda a orientar y a proporcionar lo necesario

INTERROGATORIO POR APARATOS Y SISTEMAS

Hay reacciones viscerales que tienen efecto en las emociones como algunos problemas estomacales y nerviosos

HÁBITOS

Los diversos factores de desórdenes personales, como el apetito, ciclo menstrual, abuso de bebidas y el tiempo de descanso

LA SITUACIÓN ACTUAL

la situación que lo rodea ya sea trabajo, escuela, familia, amigos etc. que puedan afectar sus emociones, incluso puede existir algún antecedente patológico

EXAMEN DEL ESTADO MENTAL

complementa el énfasis en la revisión de las funciones mentales pero solo deben ser estudiadas cuando apuntan a un problema mayor, como algún trastorno cerebral.



AMPLIACIÓN DEL CONOCIMIENTO

¿PORQUÉ?

porque es fundamental conocer el pensamiento humano, las actividades que realiza y las acciones que le provocan

RECONOCER A LA PERSONA EN SUS ASPECTOS PERSONALES Y EN SUS ACTITUDES SON IMPORTANTES PARA LA RECUPERACIÓN DE SALUD.

AL CORAZÓN

la idea de creer que el corazón es feliz al realizar actividades que aceleren el ritmo cardíaco.

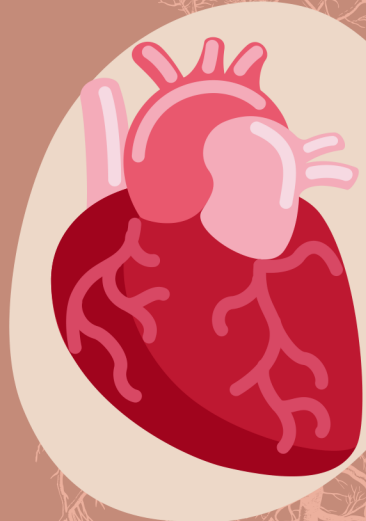

MENTE-CUERPO

Para establecer ese vínculo de importancia de la persona al relacionarse consigo misma y desarrollar conocimientos sobre su enfermedad, estableciendo ideas propias

AL CEREBRO

Es el órgano encargado de transmitir señales a través de impulsos por acciones que nos provocan, miedo, felicidad, tristeza, enojo, desagrado y sorpresa es la responsable de los estados de ánimo.

AL CUERPO

es el que refleja los cambios a través del estudio recopilado de la persona, brinda el diagnóstico.

