



Mi Universidad

Infografía

Cristian Josué Valdez Gómez
Infografía “La entrevista”
Parcial I
Psicología Médica
Lic. Claudia Ivette Espinosa Gordillo
Medicina Humana
Primer Semestre

Comitán de Domínguez, Chiapas a 13 de Septiembre de 2023



EXAMEN MEDICO - PSICOLÓGICO

COMPLEMENTO DE EXAMEN MÉDICO GENERAL

LA CONSULTA

Motivo de la consulta y Problema actual

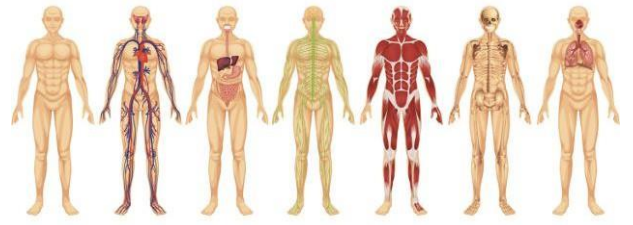

SITUACION ACTUAL

Personal, familiar y social. antecedentes hereditarios.

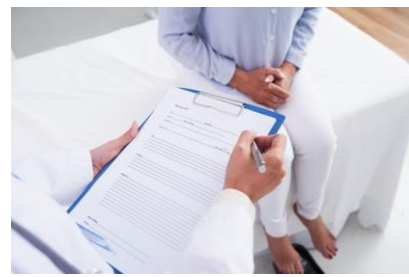

COMPORTAMIENTO

Análisis detallado, información acerca del estado mental del enfermo.

EL EXAMEN DEL ESTADO MENTAL

- Afectividad, puede preceder ventajosamente al de otros aspectos del estado mental,
- La conciencia y las funciones intelectuales
- Forma y contenido de los pensamientos.
- Reacciones del enfermo hacia su enfermedad.



LA AMPLIACIÓN DEL ESTUDIO BIOGRÁFICO

- Infancia y características del núcleo familiar.
- Pubertad y adolescencia.
- Juventud y edad adulta.
- Climaterio y senectud.

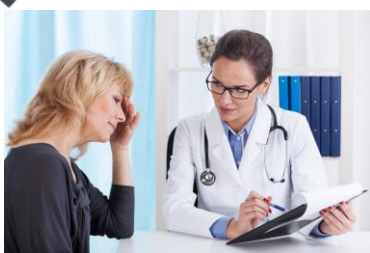

DIAGNOSTICO

Referirse tanto al proceso de indagación que hace el médico como al resultado del mismo.

CURAR A TRAVÉS DE LA MENTE
PUEDE TRABAJAR EN ARMONÍA CON
LA MEDICINA