

EXAMEN MEDICO PSICOLÓGICO COMO COMPLEMENTO DEL EXAMEN MEDICO GENERAL

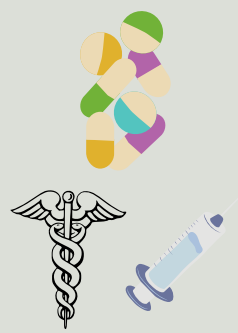

INTRODUCCIÓN

El examen requiere de una exploración con el interrogatorio habitual, el cual debe ir ampliado en varias direcciones. Se debe valorar el estado mental de paciente, aun así no sea prioritario.

INDAGACIÓN

CAPITULO VIII

Darle una dimensión psicológica a la entrevista:

- Establecer la secuencia y énfasis en áreas determinadas por el paciente.

Un problema actual presente:

- Disociación por parte del paciente conforme a sus emociones.

Un objetivo principal es:

- Conocer íntimamente al paciente.

Es necesario precisar todas las características emocionales-intelectuales-fisiológicos del paciente. Su cuadro clínico demostrará desorden orgánico al igual desorden mental.

Los malos hábitos deben tomarse en cuenta, ya que predisponen a más problemas.

Se deben tomar en cuenta también la situación de vida, ya que es un factor que pudiera generar amenaza a su paz mental.

De igual manera el paciente debe mencionar sus enfermedades actuales y las posibles por padecer.

Mientras se lleva acabo todo este proceso, se pueden recabar datos valiosos, observando postura, mirada, tono de voz, entre otras cosas.

El estado afectivo displacentero, es un factor causal en la evolución de cualquier enfermedad.

La conciencia es un factor importante en el examen mental, por lo que el paciente, sabrá que sucede con él y a su alrededor.



El enfermo puede reaccionar de cierta manera hacia su enfermedad, ya que no tienen un concepto realista de su situación, ya que carecen de capacidad para asimilar su presente.

Es necesario distinguir aquellos síntomas que expresen una condición patológica



Se debe prestar atención a la reacción del paciente y en como controla sus emociones, puede actuar de manera *pasiva*, *hostilidad* y *negación*.

Es necesario conocer la capacidad de percepción que tiene un paciente hacia las demás personas, de igual manera las situaciones que le conciernen.

Se deben encontrar las causas de la percepción personal.

ESTUDIO BIOGRAFICO

Se deben conocer las características del:

- Núcleo familiar
- La infancia
- Pubertad, adolescencia juventud y edad adulta
- Climaterio y senectud

Es necesario recabar datos de sus años formativos, conocer todo lo que lo rodeó, incluyendo sus lazos familiares, amistades, maritales entre otros.

Se debe conocer desde la raíz, de esa manera se tendrán datos que puedan servir para la historia clínica.

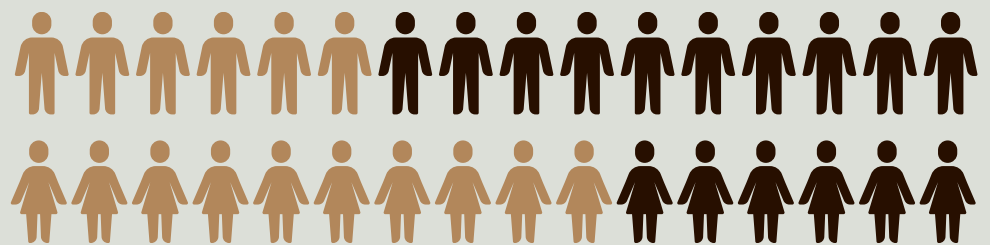

DIAGNOSTICO

Se debe formular más allá de tan solo aspectos superficiales, se deben conocer los datos fenomenológicos para tratar de entender los motivos, conductas, entre otros.



Referencias: