

EL EXAMEN MÉDICO-PSICOLÓGICO

COMPLEMENTO DEL EXAMEN MÉDICO GENERAL

EXAMEN MÉDICO-PSICOLÓGICO

El enfoque médico-psicológico hace necesario que desde la primera entrevista el médico establezca con el paciente una relación cordial y significativa para ambos

Uno de sus principales objetivos es conocer los aspectos íntimos del paciente.



ENTREVISTA

Una ampliación del examen médico habitual

Direcciones en que ha de ampliarse el examen médico para darle na dimensión psicológica



MOTIVO DE LA CONSULTA

- Puede no hacerse aparente de inmediato.
- Lo que el paciente dice en la consulta, orienta al médico.
- Ayuda a establecer la secuencia de la exploración



PROBLEMA ACTUAL

- Que las alteraciones en el estado emocional no se mencionen, no quiere decir que no existen.
- Relación entre inicio, curso de la enfermedad y eventos desafortunados de la vida



HÁBITOS

Los diversos factores de desórdenes personales, como el apetito, ciclo menstrual, abuso de bebidas y el tiempo de descanso



EXAMEN DEL ESTADO MENTAL

Complementa el énfasis en la revisión de las funciones mentales.

Solo deben ser estudiadas si se presenta un problema mayor

Los sentimientos de irrealidad y la despersonalización son alteraciones en la percepción del propio



REACCIONES DEL ENFERMO

exploración de las actitudes que el enfermo tiene hacia su enfermedad. El médico necesita formarse un juicio acerca de la perspectiva desde la que el enfermo ve su condición patológica

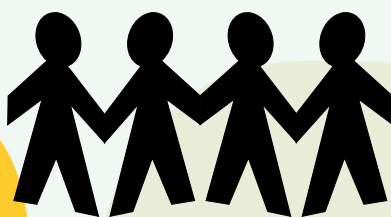

NÚCLEO FAMILIAR

obtener datos acerca de la situación que rodeó al sujeto en estudio durante sus años formativos,

- Padres
- cultura
- modo de actuar



CONCIENCIA

Conciencia es tener conocimiento de uno mismo y del entorno. La conciencia se manifiesta en varios grados o niveles y su estado establece los límites y las posibilidades del examen mental.

