

EXAMEN MÉDICO-PSICOLÓGICO COMO COMPLEMENTO DEL EXAMEN MEDICO GENERAL



Entrevista



Factores de problemas

Es necesario tener un buen vínculo con el paciente, haciendo las preguntas necesarias, sin invadir su privacidad.



COMODIDAD

Buscar la forma de que el paciente se sienta en confianza, explicándole el proceso que se le hará.

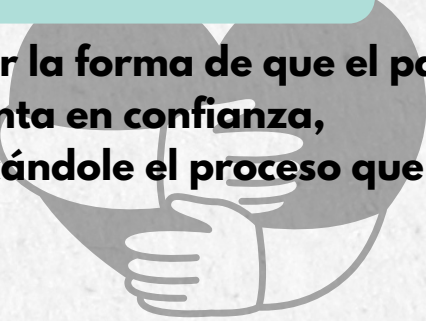

Antecedentes

Detectar si tiene traumas, o problemas, para actuar mediante eso.

Familiares De la niñez De inseguridad

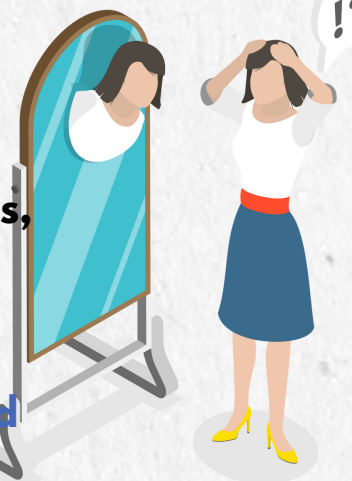
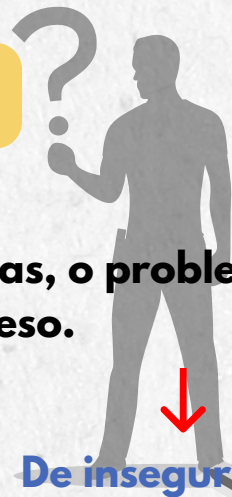
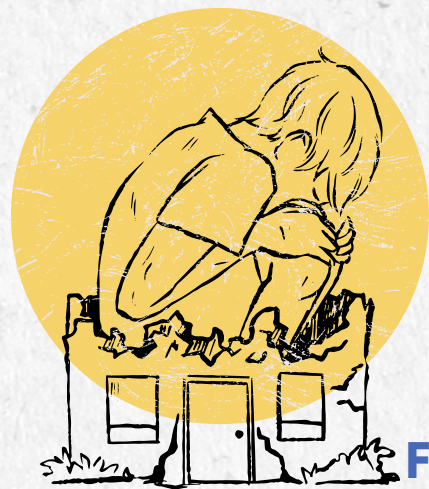

REVISIÓN

Analizar la postura, comportamiento y posible inquietud del paciente.

“Comunicación no verbal”



Aspecto/enfermedad

Evaluar si lo que tiene es una enfermedad mental, físico, o causado por la mente



Diagnóstico

Resultado que se obtiene después del análisis, expresando síntomas y otras manifestaciones.

