

CICLO VITAL



QUÉ ES

Es el desarrollo e involución de la personalidad.

Se extiende desde la maduración prenatal y el nacimiento hasta la senectud y la muerte

INFANCIA

- PARTO: Daños al cerebro por complicaciones
- PERSONALIDAD: Dotación biológica y experiencias
- MTERNIDAD: relación del niño con su madre y consecuencias



JEAN PIAGET

Es un pensador en desarrollo

- Reconocimiento
- Egocéntrico
- Umbral de lógica
- Abstracciones

APRENDIZAJE

Periodos críticos de sensibilidad para el aprendizaje.

El desarrollo ocurre en ciertos periodos y después se adquiere más lento o no se adquiere

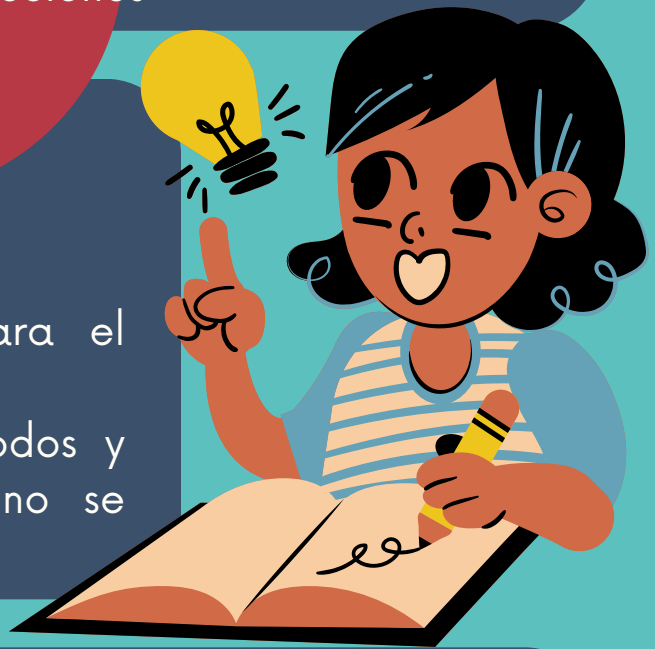

SIMBIOSIS Y SEPARACIÓN

Relación madre/hijo:

- Capacidad de sonreír
- Simbiosis: se perciben propios
- Angustia a la separación
- Depresión anaclítica

EFFECTOS DE LA DESNUTRICIÓN

- Retraso grave en el desarrollo
- Deben ser estimulados adecuadamente para no sufrir efectos
- Puede modificarse el comportamiento



SOFIA HOYOS BOLAÑOS