



EL EXAMEN MÉDICO-PSICOLÓGICO COMO COMPLEMENTO DEL EXAMEN MÉDICO GENERAL

ENFOQUE MÉDICO-PSICOLÓGICO

el médico establezca con el paciente una relación cordial y significativa para ambos; indague la presencia de alteraciones de la conducta, síntomas mentales y estados psicológicos.



OBJETIVOS DEL EXAMEN MÉDICO-PSICOLÓGICO

es conocer los aspectos íntimos del paciente, los temas íntimos deben reservarse para entrevistas ulteriores

El interrogatorio médico-psicológico requiere delicadeza



LA ENTREVISTA

- Motivo de la consulta
- La descripción de la enfermedad actual.
- Los antecedentes
- interrogatorio por aparatos y sistemas

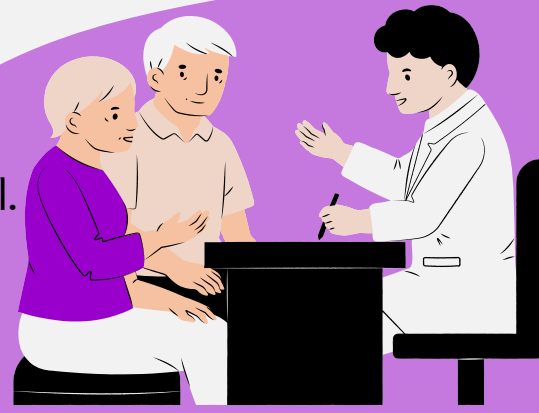

MOTIVO DE LA CONSULTA

orienta al médico a la índole del problema

¿Qué es lo que ha impulsado al enfermo a buscar la ayuda del médico ahora y no antes?

Interrogatorio por aparatos y sistemas



SITUACIÓN ACTUAL: PERSONAL, FAMILIAR Y SOCIAL

dirigir el interrogatorio hacia las circunstancias en la vida del enfermo

observar y recoger datos valiosos.



EL EXAMEN DEL ESTADO MENTAL

complementa el examen convencional es el énfasis en la revisión de las funciones mentales



Anamim Cordero Aranda