



**Mi Universidad**

**Mapa conceptual**

*Angel Diego de la Cruz Abarca  
Organización del sistema nervioso  
Primer parcial  
Medicina Física y rehabilitación  
Dr. Sergio Jiménez Ruiz  
Medicina Humana  
5 Semestre*

*Comitán de Domínguez Chiapas 15/09/2023*

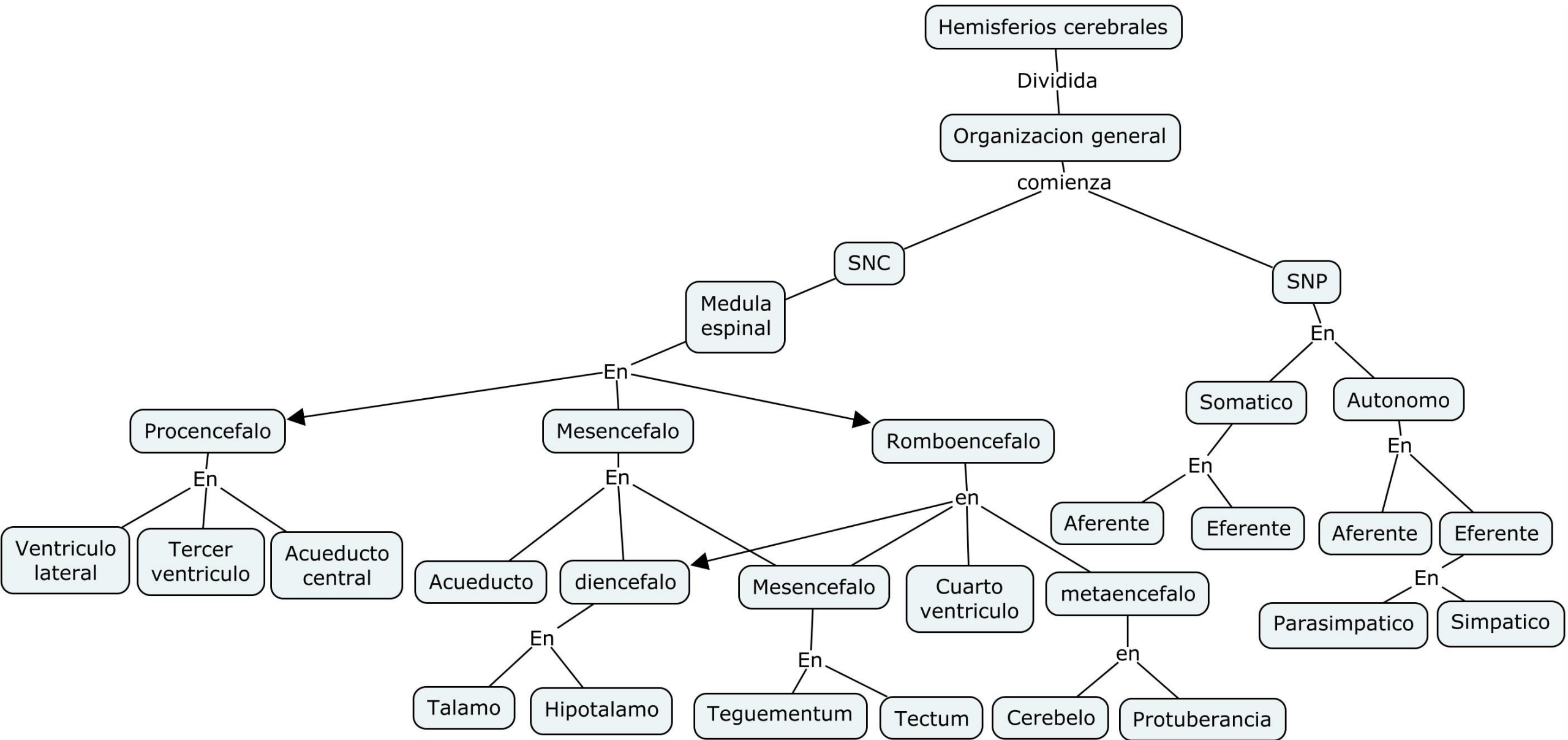

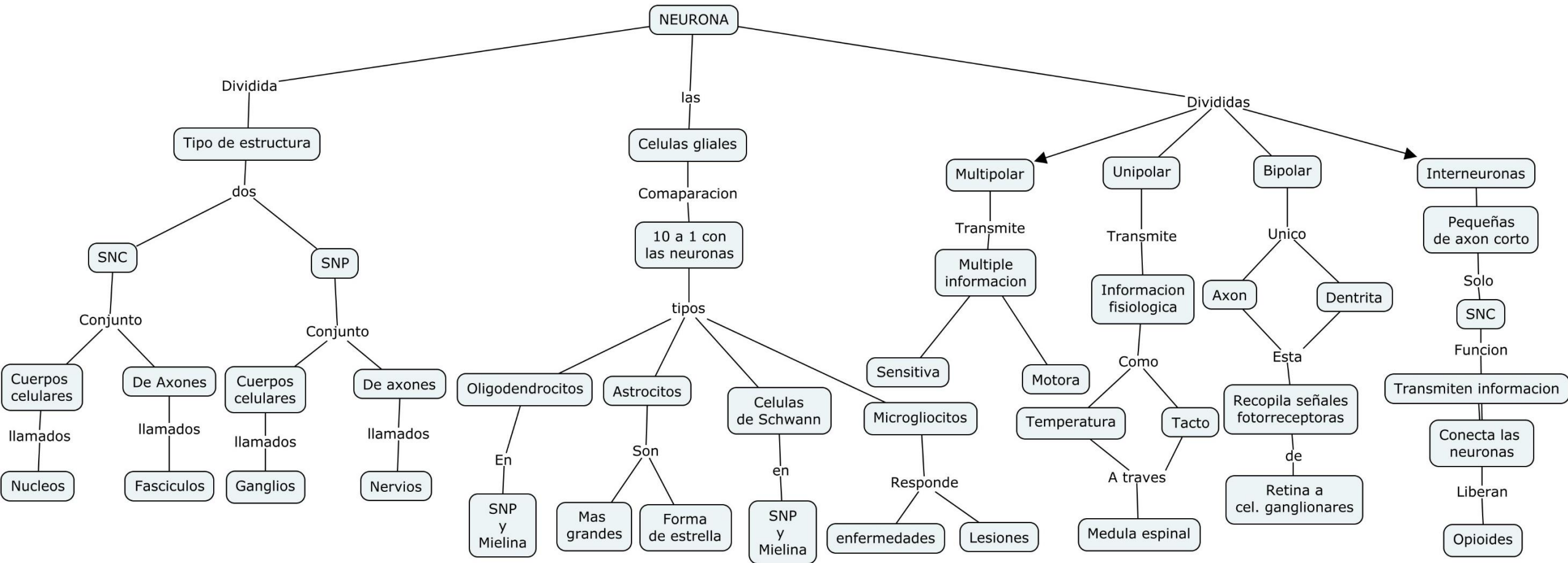

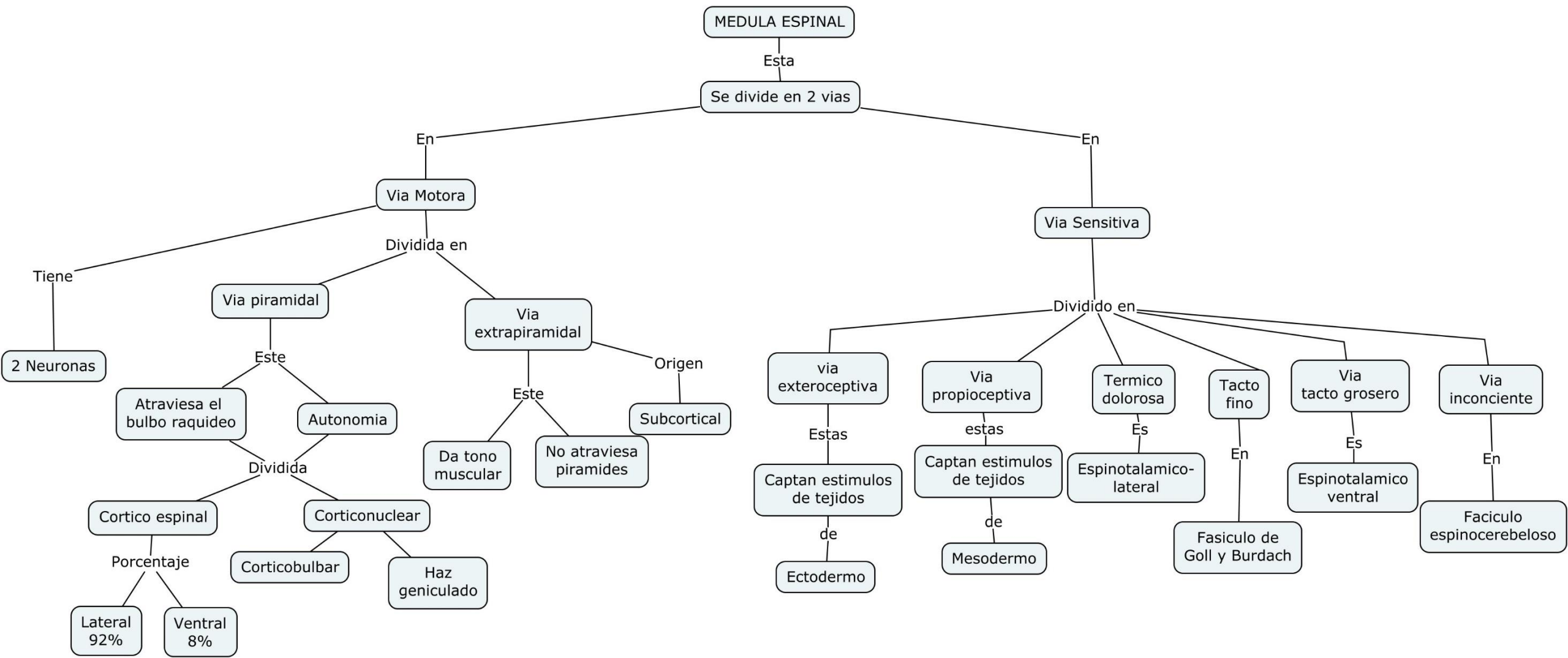

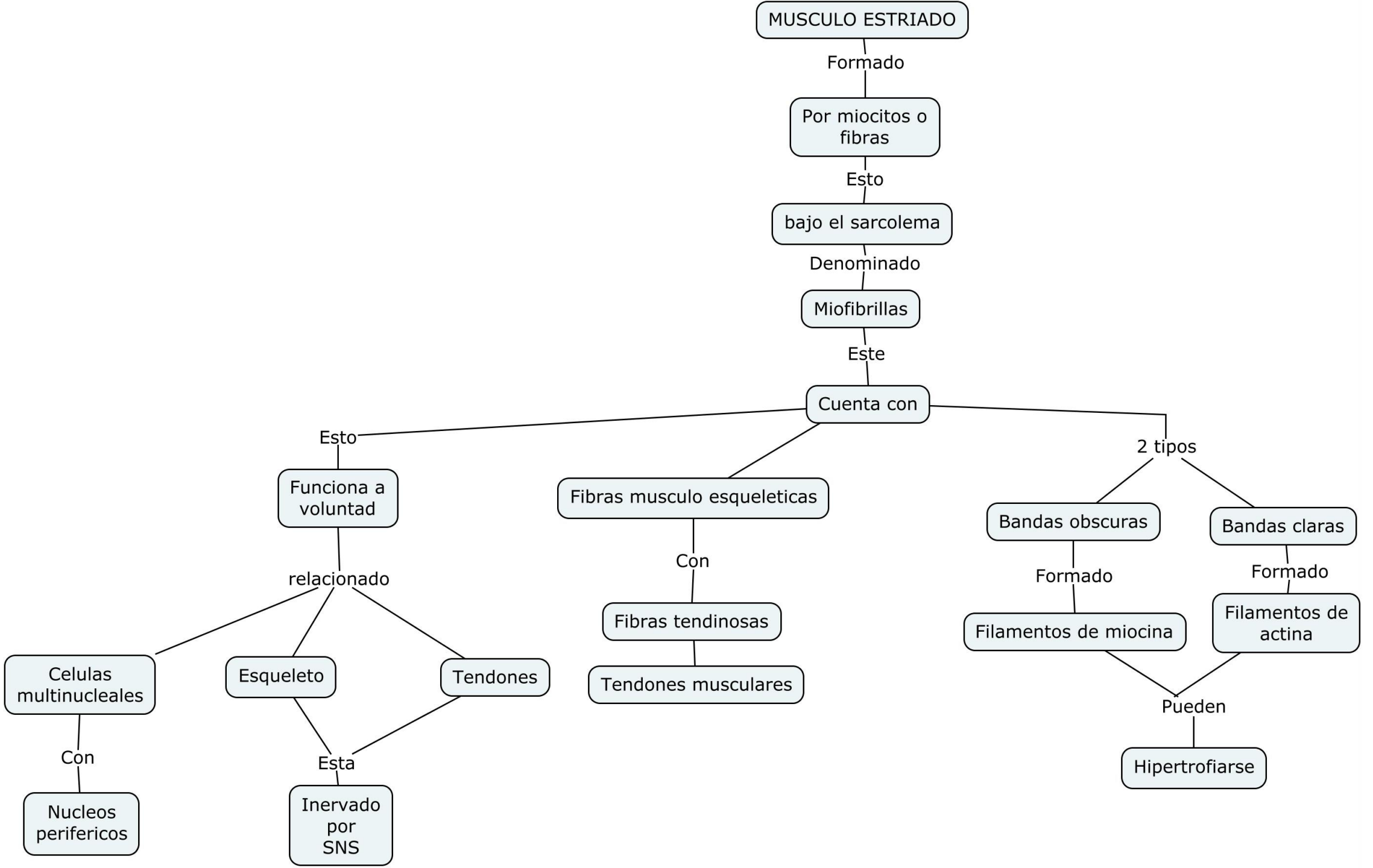

## Bibliografía:

### Referencia bibliografica

1. Whaxma G.S.(-).Neuroanatomía Clínica.Me Graw Hill,LANGE.Ed 26. Cap 10.
2. Whaxma G.S.(-).Neuroanatomía Clínica.Me Graw Hill,LANGE.Ed 26. Cap 5.Neuronas
3. Whaxma G.S.(-).Neuroanatomía Clínica.Me Graw Hill,LANGE.Ed 26. Médula espinal pag (45-63)
4. Hall,J.E, Guyton,A.C.Hall, M.E.(2021).Tratado de fisiología médica(14º). Capitulo 6. Músculo esqueletico.