



Universidad del sureste
Campus Comitán
Licenciatura en Medicina Humana

Flujograma
Nicole Yuliveth García Guzmán
Grupo "B"
Quinto Semestre
Cardiología
Romeo Suarez Martinez

Comitán de Domínguez Chiapas a 14 de septiembre del 2023

PASIÓN POR EDUCAR

ELECTROCARDIOGRAMA

RITMO SINUSAL

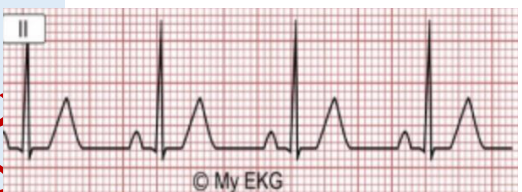

TAQUICARDIA SINUSAL

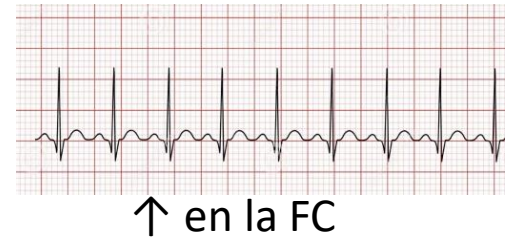

BAV 1er GRADO (PR prolongado)



BRADICARDIA SINUSAL

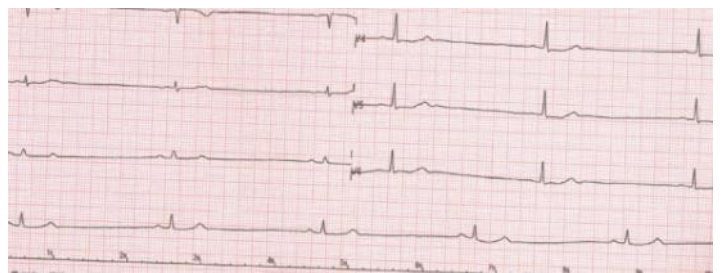

TAQUICARDIA VENTRICULAR (QRS ancho)

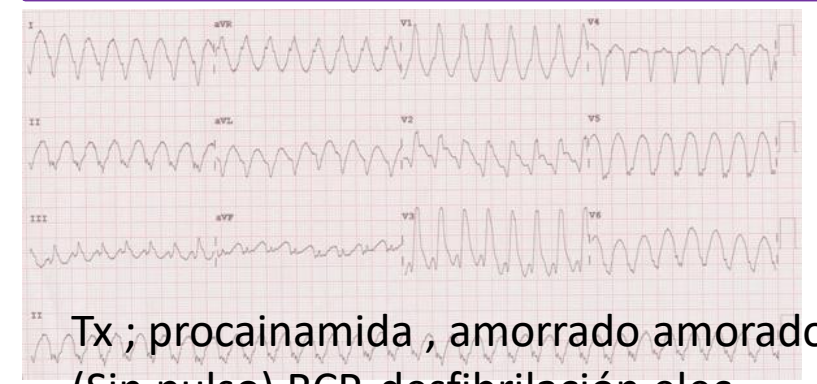

TAQUICARDIA SUPRAVENTRICULAR (QRS estrecho)

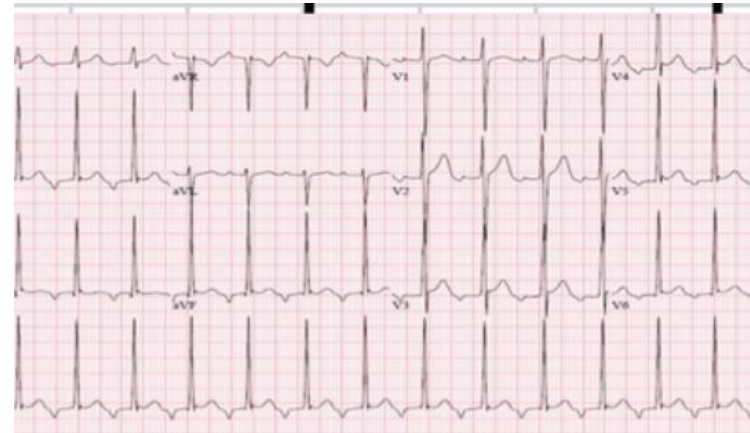

RITMO

REGULAR

IRREGULAR

ONDA P

NO

SÍ

SÍ

BAV 3° grado

ARRITMIA SINUSAL

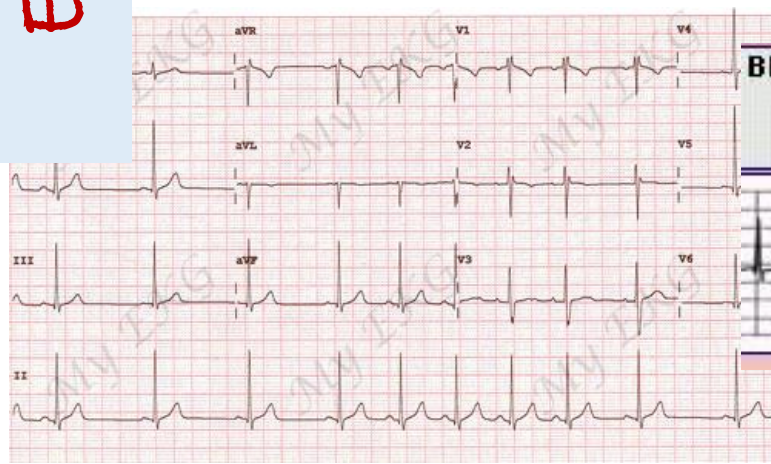

BAV 2° GRADO

Mobitz I (F.W)

Mobitz II

Bloqueo AV 2º grado (PR > 0,20 s) Mobitz 1 (Wenckebach):
-Prolongación progresiva de PR.
-Finalmente, QRS ausente luego de Onda P

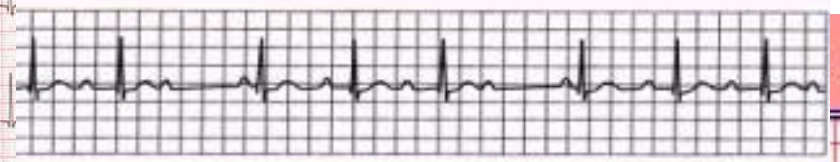

Bloqueo AV 2º grado (PR > 0,20 s) Mobitz 2:
Ocasionalmente no hay QRS luego de la onda P.



FIBRILACIÓN AURICULAR (con QRS)

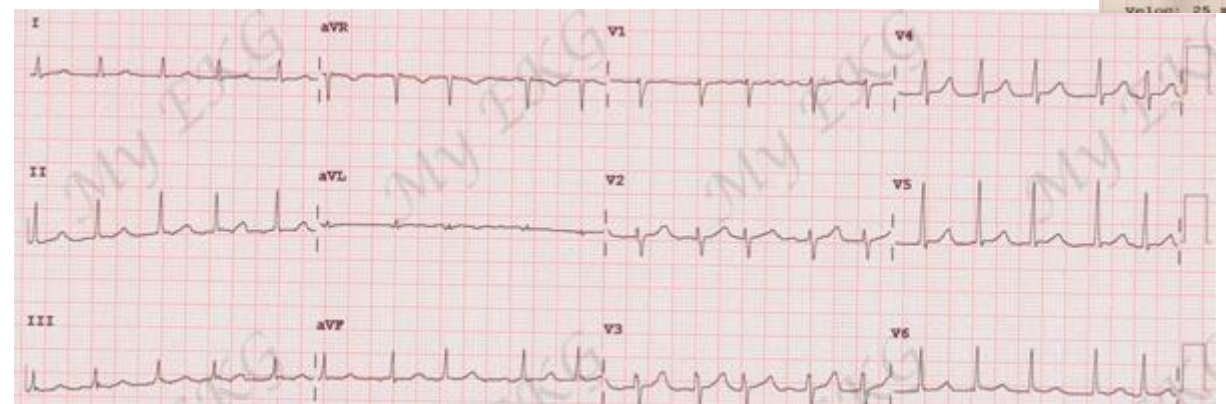

FIBRILACIÓN VENTRICULAR (sin QRS)

