

# UUDS



## MAPA CONCEPTUAL

**TEMA:**

**APARATO REPRODUCTOR FEMENINO Y MASCULINO.**

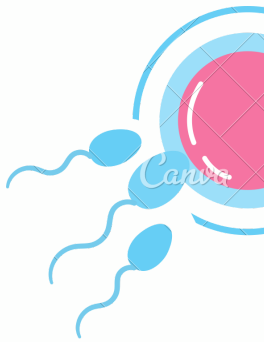

**NOMBRE DEL ALUMNO:**

**VIRGINIA GPE. CABRERA MALDONADO.**

**NOMBRE DEL PROFESOR:**



**DRA. MARIANA CATALINA SAUCEDO DOMÍNGUEZ**

**PARCIAL:**

**1ER PARCIAL.**

**SEMESTRE:**

**3ERO. "D".**

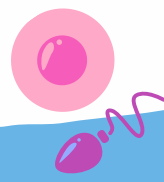

**NOMBRE DE LA MATERIA:**

**SEXUALIDAD HUMANA**

**NOMBRE DE LA LICENCIATURA:**

**MEDICINA HUMANA.**

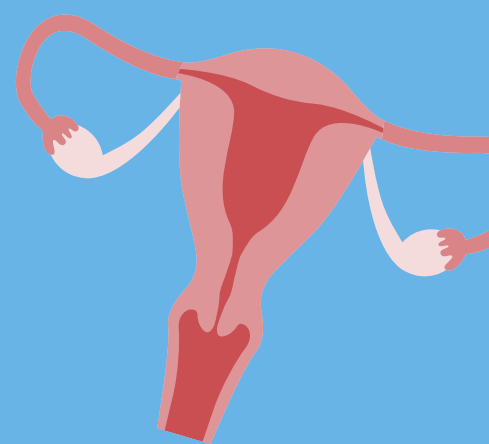

# APARATO REPRODUCTOR FEMENINO

## ÓRGANOS SEXUALES EXTERNOS

**EMINENCIA DEL PUBIS**  
**FUNCIÓN**  
 • AMPLIACIÓN  
 • PROTEGE

**LABIOS EXTERNOS**  
**FUNCIÓN**  
 • PROTECCIÓN  
 • EVITA BACTERIAS  
 • ESTIMULACIÓN  
 • EXCITACIÓN

**LABIOS INTERNOS**  
**FUNCIÓN**  
 • PROTECCIÓN  
 • TERMOREGULADOR  
 • ESTIMULACIÓN  
 • EXCITACIÓN

**CLITORIS**  
**FUNCIÓN**  
 • EXCITACIÓN SEXUAL

**GLANDULAS DE SKENE**  
**FUNCIÓN**  
 • EYACULACIÓN

**GLANDULAS DE BARTHOLIN**  
**FUNCIÓN**  
 • LUBRIFICAR

**ABERTURA VAGINAL**  
**FUNCIÓN**  
 • DAR PASO

**PERITONEO**  
**FUNCIÓN**  
 • DIVIDE TUBOS Y ANO

**LABIOS EXTERNOS**  
**FUNCIÓN**  
 • PROTECCIÓN  
 • EVITA BACTERIAS  
 • ESTIMULACIÓN  
 • EXCITACIÓN

**LABIOS INTERNOS**  
**FUNCIÓN**  
 • PROTECCIÓN  
 • TERMOREGULADOR  
 • ESTIMULACIÓN  
 • EXCITACIÓN

**GLANDULAS DE SKENE**  
**FUNCIÓN**  
 • EYACULACIÓN

**GLANDULAS DE BARTHOLIN**  
**FUNCIÓN**  
 • LUBRIFICAR

**ABERTURA VAGINAL**  
**FUNCIÓN**  
 • DAR PASO

**PERITONEO**  
**FUNCIÓN**  
 • DIVIDE TUBOS Y ANO

## ÓRGANOS SEXUALES INTERNOS

**VAGINA**  
**FUNCIÓN**  
 • COITO  
 • CANAL DE PARTO

**GLANDULAS DE SKENE**  
**FUNCIÓN**  
 • EYACULACIÓN

**GLANDULAS DE BARTHOLIN**  
**FUNCIÓN**  
 • LUBRIFICAR

**ABERTURA VAGINAL**  
**FUNCIÓN**  
 • DAR PASO

**PERITONEO**  
**FUNCIÓN**  
 • DIVIDE TUBOS Y ANO

**LABIOS EXTERNOS**  
**FUNCIÓN**  
 • PROTECCIÓN  
 • EVITA BACTERIAS  
 • ESTIMULACIÓN  
 • EXCITACIÓN

**LABIOS INTERNOS**  
**FUNCIÓN**  
 • PROTECCIÓN  
 • TERMOREGULADOR  
 • ESTIMULACIÓN  
 • EXCITACIÓN

**GLANDULAS DE SKENE**  
**FUNCIÓN**  
 • EYACULACIÓN

**GLANDULAS DE BARTHOLIN**  
**FUNCIÓN**  
 • LUBRIFICAR

**ABERTURA VAGINAL**  
**FUNCIÓN**  
 • DAR PASO

**PERITONEO**  
**FUNCIÓN**  
 • DIVIDE TUBOS Y ANO

## GLÁNDULAS MAMARIAS

**CARACTERÍSTICAS**  
 • 15-20 RACHOS DE GLÁNDULAS  
 • TIPO ADIPOSO  
 • TEJIDO FIBROSO

**PARTE**  
 • CONDUCTO GALACTÓFORO  
 • SENO LACTIFERO  
 • VEZON  
 • ALEGLA  
 • LIGAMENTOS DE COOPER  
 • MASCULO

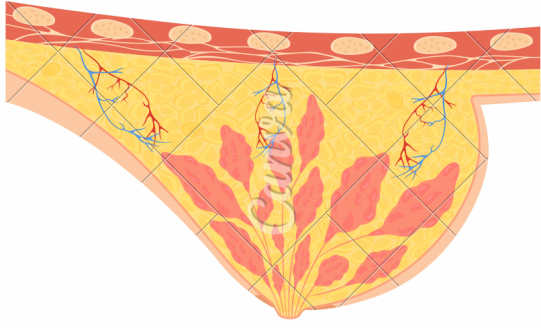

## CICLO MENSTRUAL

### FASES

- PROLIFERATIVA
- OVULATORIA
- SECRETORIA
- MENSTRUAL

- DISMINUYE ESTROGENOS Y PROGESTERONA
- LIBERA GONADOTROPINA
- DISMINUYE LH/FSH
- EXPRESION DE ENDOMETRIO

- HIPOFISIS
- FSH
- LH
- PROLACTINA
- OXITOCINA
- OVARIOS
- ESTROGENO
- PROGESTERONA
- ÚTERO

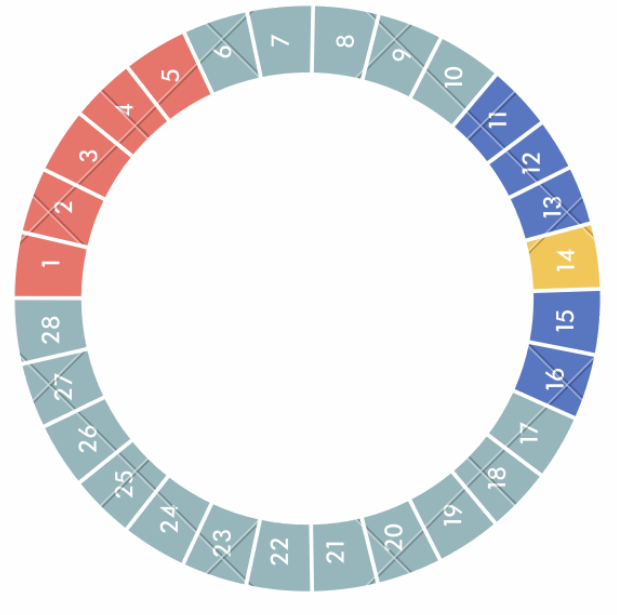

## ÓRGANOS SEXUALES EXTERNOS

**EMINENCIA DEL PUBIS**  
**FUNCIÓN**  
 • AMPLIACIÓN  
 • PROTEGE

**LABIOS EXTERNOS**  
**FUNCIÓN**  
 • PROTECCIÓN  
 • EVITA BACTERIAS  
 • ESTIMULACIÓN  
 • EXCITACIÓN

**LABIOS INTERNOS**  
**FUNCIÓN**  
 • PROTECCIÓN  
 • TERMOREGULADOR  
 • ESTIMULACIÓN  
 • EXCITACIÓN

**CLITORIS**  
**FUNCIÓN**  
 • EXCITACIÓN SEXUAL

**GLANDULAS DE SKENE**  
**FUNCIÓN**  
 • EYACULACIÓN

**GLANDULAS DE BARTHOLIN**  
**FUNCIÓN**  
 • LUBRIFICAR

**ABERTURA VAGINAL**  
**FUNCIÓN**  
 • DAR PASO

**PERITONEO**  
**FUNCIÓN**  
 • DIVIDE TUBOS Y ANO

## ÓRGANOS SEXUALES INTERNOS

**VAGINA**  
**FUNCIÓN**  
 • COITO  
 • CANAL DE PARTO

**GLANDULAS DE SKENE**  
**FUNCIÓN**  
 • EYACULACIÓN

**GLANDULAS DE BARTHOLIN**  
**FUNCIÓN**  
 • LUBRIFICAR

**ABERTURA VAGINAL**  
**FUNCIÓN**  
 • DAR PASO

**PERITONEO**  
**FUNCIÓN**  
 • DIVIDE TUBOS Y ANO

**LABIOS EXTERNOS**  
**FUNCIÓN**  
 • PROTECCIÓN  
 • EVITA BACTERIAS  
 • ESTIMULACIÓN  
 • EXCITACIÓN

**LABIOS INTERNOS**  
**FUNCIÓN**  
 • PROTECCIÓN  
 • TERMOREGULADOR  
 • ESTIMULACIÓN  
 • EXCITACIÓN

**GLANDULAS DE SKENE**  
**FUNCIÓN**  
 • EYACULACIÓN

**GLANDULAS DE BARTHOLIN**  
**FUNCIÓN**  
 • LUBRIFICAR

**ABERTURA VAGINAL**  
**FUNCIÓN**  
 • DAR PASO

**PERITONEO**  
**FUNCIÓN**  
 • DIVIDE TUBOS Y ANO

## GLÁNDULAS MAMARIAS

**CARACTERÍSTICAS**  
 • 15-20 RACHOS DE GLÁNDULAS  
 • TIPO ADIPOSO  
 • TEJIDO FIBROSO

**PARTE**  
 • CONDUCTO GALACTÓFORO  
 • SENO LACTIFERO  
 • VEZON  
 • ALEGLA  
 • LIGAMENTOS DE COOPER  
 • MASCULO

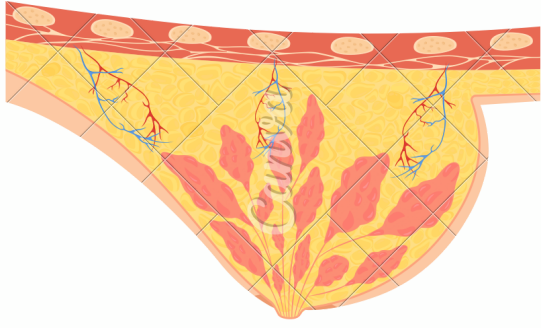

## CICLO MENSTRUAL

### FASES

- PROLIFERATIVA
- OVULATORIA
- SECRETORIA
- MENSTRUAL

- DISMINUYE ESTROGENOS Y PROGESTERONA
- LIBERA GONADOTROPINA
- DISMINUYE LH/FSH
- EXPRESION DE ENDOMETRIO

- HIPOFISIS
- FSH
- LH
- PROLACTINA
- OXITOCINA
- OVARIOS
- ESTROGENO
- PROGESTERONA
- ÚTERO

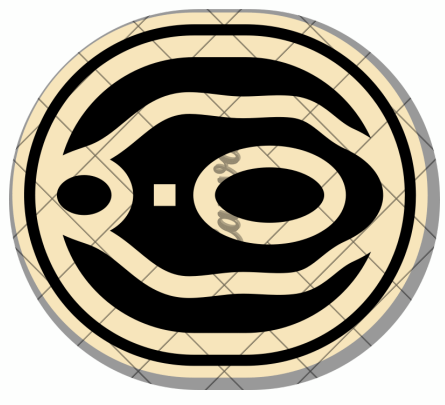
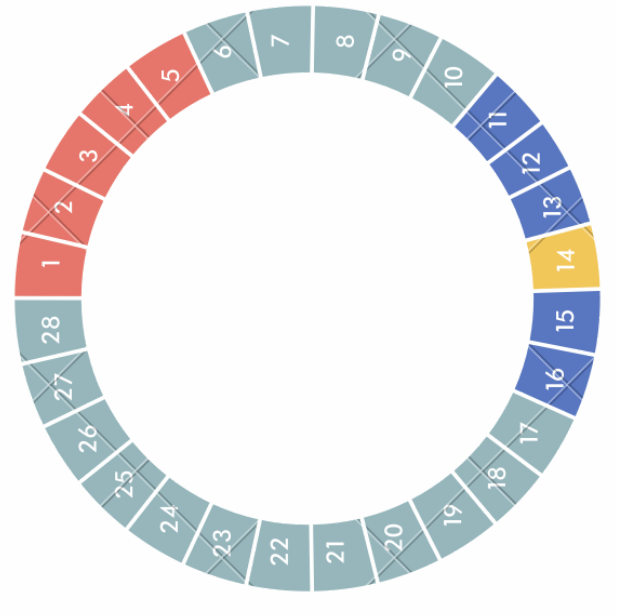

# APARATO REPRODUCTOR MASCULINO

