



UNIVERSIDAD DEL SURESTE
LIC. EN MEDICINA HUMANA



Tema: Hematopoyesis y mapa de elementos formes

Alumna: Carol Sofia Méndez Ruiz

Materia: Fisiopatología

3er. Semestre

3ro. D

Nombre del docente: Dra.Karen Alejandra Morales Moreno

Circulación sanguínea.

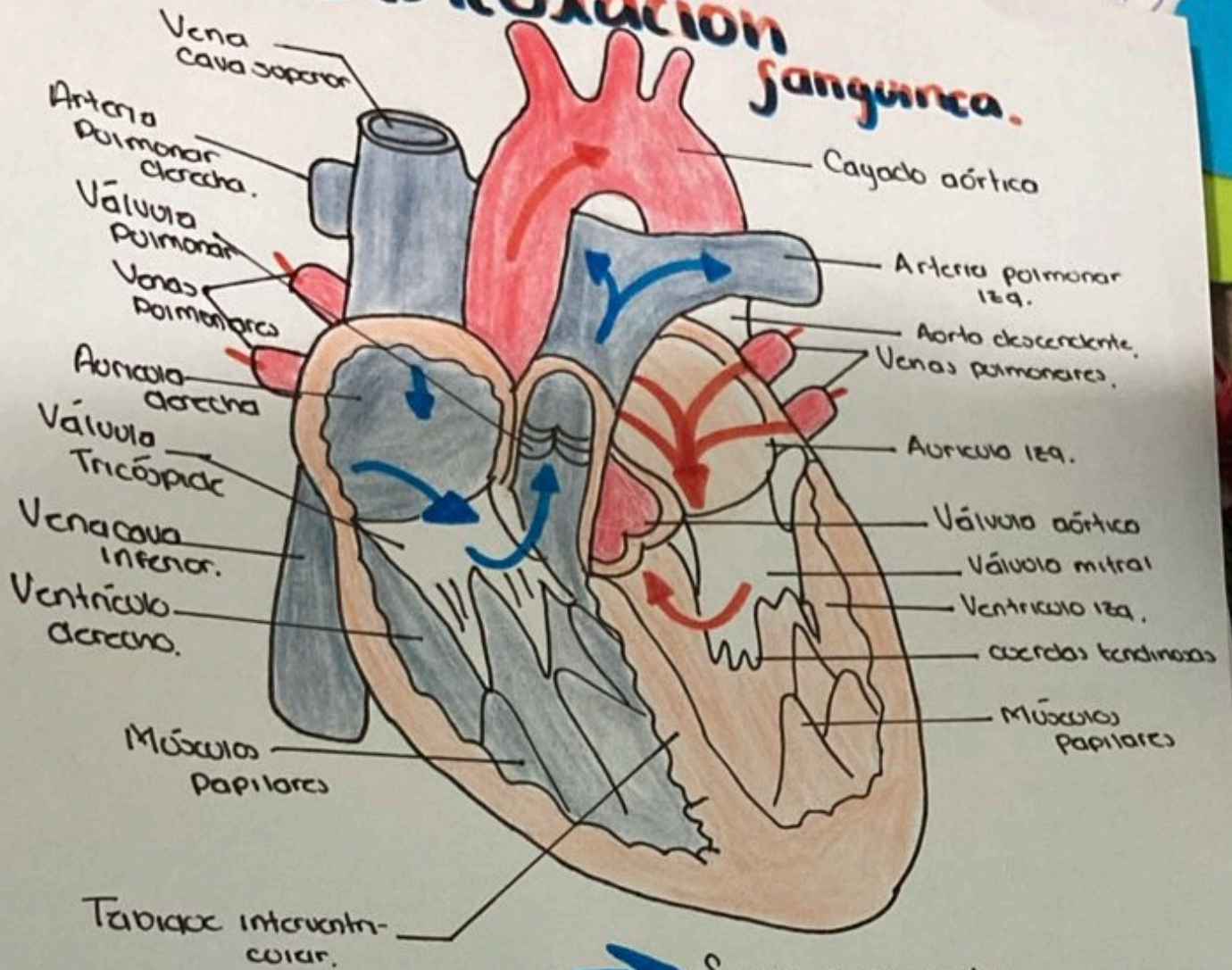

➡ Sangre desoxigenada.

➡ Sangre oxigenada.

↳ Lado derecho entra sangre desoxigenada en la auricula derecha através de la Vena Cava.

↳ Pasa por la **Válvula Tricóspide**

↳ Pasa al **ventriculo derecho**

↳ Pasa a la **Válvula pulmonar**

↳ **Arteria pulmonar** a los pulmones

↳ **Sangre oxigenada.**

↳ Regresa por **Venas pulmonares** a la **auricula IZQ.**

↳ Pasa por **Válvula mitral o bicóspide**

↳ Pasa por **ventriculo IZQ.**

↳ **Válvula aórtica.**

