



Jorge Yair Alvarado Ramírez

Dra. Mariana Catalina Saucedo Domínguez

“Cuadro comparativo”

SEXUALIDAD HUMANA

Grado: 3

Grupo: “C”

Desarrollo Fetal

Primer trimestre (1-12 semanas)	Segundo trimestre (13 a 26 semanas)	Tercer trimestre (semana 27 a parto)
<ul style="list-style-type: none">• Más notable• Pequeña masa de células implantada en el útero se convierte en un feto• 3ra SDG el embrión parece un pequeño trozo de carne y mide cerca de 0.2 centímetros• 3ª y 4ª semanas, la cabeza se desarrolla de manera considerable• Formar el sistema nervioso central y se pueden observar los inicios de ojos y orejas.• 4ª SDG final la columna vertebral se construye• 8ª SDG desaparece la "cola"• 4ª a 8ª SDG desarrollo de ojos, orejas, brazos, manos, dedos, piernas, pies y dedos• 10ª SDG al final se presentan las uñas• 7ª SDG al final presencia del hígado, pulmones, páncreas, riñones e intestino, y ya han empezado a funcionar de manera limitada.• 12ª SDG el feto es indudablemente humano y parece un pequeño lactante. Mide cerca de 10 centímetros y pesa aproximadamente 19 gramos	<ul style="list-style-type: none">• Final de 14ª SDG detección de movimientos del feto• 18ª SDG la mujer ha podido sentir los movimientos durante dos a cuatro semanas y se puede detectar el latido cardiaco• 20ª SDG el feto abre sus ojos por primera vez• 24ª SDG es sensible a la luz y se puede escuchar sonidos in útero, los movimientos de brazos y piernas son vigorosos y el feto alterna entre periodos de vigilia y sueño.• Final del trimestre, la piel del feto está arrugada y cubierta de un vello sedoso	<ul style="list-style-type: none">• Principio del trimestre, formación de depósitos de grasa por debajo de la piel, perdida de vello sedoso• 7º Mes el feto rota dentro del útero y asume una posición de cabeza• 8º Mes pesa, en promedio, 2 500 gramos• . El bebé promedio a término pesa 3 300 gramos y mide 50 centímetros

Cambios físicos y psicológicos maternos

Primer trimestre (1-12 semanas)	Segundo trimestre (13 a 26 semanas)	Tercer trimestre (semana 27 a parto)
<p>Físicos</p> <ul style="list-style-type: none">• Cambio físico básico, elevado aumento en niveles hormonales estrógeno y progesterona• Cambios endocrinos• Mamas se inflaman y hormiguean• Pezones se pueden oscurecer y ampliarse• Mayor micción• Mayor fatiga y necesidad de dormir• Náuseas y vómitos• Exudados vaginales <p>Psicológicos</p> <ul style="list-style-type: none">• Ansiedad, por actitud hacia el embarazo• Depresión, por factores en clase social y economía• Estrés y depresión por disponibilidad de apoyo social	<p>Físico</p> <ul style="list-style-type: none">• Mujer más consciente de su embarazo por la expansión rápida de su vientre• Desaparece síntomas físicos del primer trimestre, como náuseas matutinas e incomodidades se minimizan• Presencia de estreñimiento y sangrados nasales• Posibilidad de edema en cara, manos, muñecas, tobillos y pies• Mamas completan su desarrollo en preparación del almacenamiento• 19ª Semana posibilidad que el calostro salga de pezones <p>Psicológico</p> <ul style="list-style-type: none">• Sentirse torpes y resentidas por su figura abultada• Calma y bienestar relativos• Disminuye temor al aborto espontáneo• Aumento del sentimiento materno	<p>Físicos</p> <ul style="list-style-type: none">• Útero muy grande y duro• Presión sobre los pulmones• El estómago se oprime y la indigestión se vuelve común• Ombligo empujado hacia afuera• Corazón bajo tensión a causa del aumento en volumen sanguíneo• Disminución de energía• Aumento de peso entre 25 y 35 libras• Caminado de "pato"• Contracciones de Braxton-Hicks• El bebé rota y la cabeza desciende a la pelvis <p>Psicológicos</p> <ul style="list-style-type: none">• Patrones señalados con anterioridad continúan• Bienestar psicológico mayor entre mujeres que cuentan con un apoyo social• Menores niveles de ansiedad e insomnio (intercambio de afectó con marido)

signos presuntivos, probables, y confirmatorios del embarazo y pruebas de detección

Signos presuntivos	Signos probables	Signos confirmatorios
<ul style="list-style-type: none">• Amenorrea• Elevación de temperatura• Sensibilidad de las mamas• Náusea (matutina)• Vómito• Micción más frecuente• Sensación de fatiga• Necesidad de dormir	<ul style="list-style-type: none">• Pruebas de embarazo• Clínica de planeación familiar <p>Prueba de laboratorio:</p> <ul style="list-style-type: none">• Prueba inmunológica (presencia de hCG)• Radioinmunoanálisis beta-hCG• Prueba de orina <p>Pruebas caseras:</p> <ul style="list-style-type: none">• o First Response, Fact Plus, Answer y Clear Blue (25-38% falsos negativos y 16% falsos positivos)	<ul style="list-style-type: none">• Latido del corazón fetal• Movimiento fetal activo• Detección del esqueleto fetal por medio de ultrasonido <p>Detectables hasta el cuarto mes a excepción del ultrasonido, que se puede utilizar en primer trimestre</p>

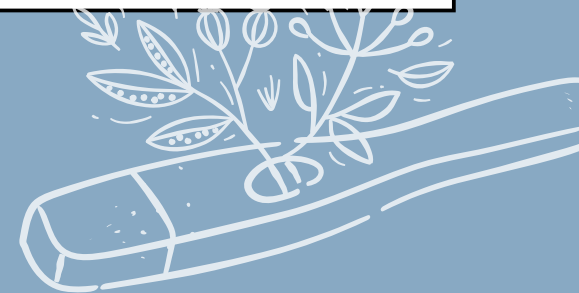
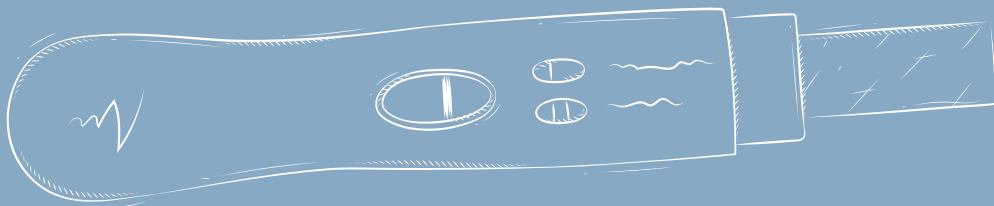

BIBLIOGRAFÍA

Rathus, S. A., Nevid, J. S., & Fichner-Rathus, L. (2014). Human sexuality in a world of diversity