



Juan Carlos Coello Domínguez

Dra. Karen Alejandra Morales Moreno

FLASH CARDS

Fisiopatología

PASIÓN POR EDUCAR

Tercer Semestre

“C”

Comitán de Domínguez Chiapas a 17 de noviembre del 2023.

~~Q~~
22-11-23

Complejo QRS

Despolarización Ventricular

Q: Depolarización del tabique interventricular

R: D. Masa ventricular o paredes libre

S: D. de la base del corazón

Duración: 0.06 seg - 0.12 seg - No > 3

pequeños

TIPOS

Complejo Ancho: > 0.12 seg

Complejo Estrecho: Normal

{ importante
clas. Arritmias

~~00-11-13.1.~~

PAUSA SINUSAL

ENFERMEDAD DEGENERATIVA DEL SISTEMA DE CONDUCCIÓN

- o Onda P que precede QR)
- o No hay latido (pauza) de un ciclo a otro



TAQUICARDIA DE REENTRADA TORZADA

• Onda P no apreciable

• A-P carbox

• P-R regular, R-R regular

• Más comia en jóvenes de 20-35 años de sexo F

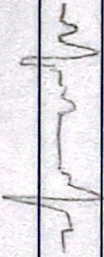

FODTER AVRICULAR

• Dientes en sierra

• Ondas F



XI

2011-11-23

1 AMSEST (sin elevación ST)

- Segmento ST se cae

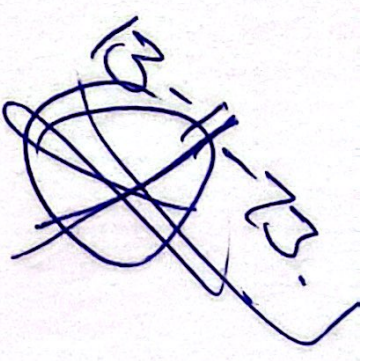

INFARTO CON ELEVACIÓN DEL ST

- Arteria afectada



V1-V2 = septal → Septales / DA

V3-V4 = Anterior → Descendente Anterior

V1, V4, V5 = Anteroseptal

V5-V6 = Lateral baja

D1-AVL = Lateral Alta

D2-D3-AVF = Inferior → Coronaria Derecha

circunfleja

