

Herpes



Varicela Zoster.

T

Toxoplasma gondii. Protozoo hialar del Phylum Apicomplexa.
 IgM específica (+), IgG e IgA
 Pirimetamina, Sulfadiazina y
 Acido Fólico x 12 meses

O

Otros: enterovirus, Listeria monocitogenes, Mycobacterium tuberculosis, Parvovirus B-19,
 Treponema pallidum, Trypanozoma cruzi, Hepatitis B, VIH, Varicela zoster. Sífilis VDRL
 reactivo en LCR. Fam. Spirochaetaceae. Bacteria. Penicilina G x 10 días.

R

Rubéola virus. Virus ARN fam. Togaviridae. Rubéovirus. IgG IgM específicas. ELISA y ANF
 No existe Tx disponible, solo profilaxis vacuna.

C

Citomegalovirus (CMV). Virus ADN útero fam. Herpesviridae. Amniocentesis
 apartir de la 21SDG. PCR de Lq. Amniótico Aborto Terapéutico. Ganciclovir Valganciclovir

H

Herpes Simplex virus. Virus ADN Fam. Herpesviridae. CoHivo Viral
 PCR de LCR, Sangre Hisopado de boca Nasofaringe (conjuntiva y ano).
 Características
 Vidaravina y Aciclovir x 21 días.



Rubéola.



Diagnostico



Tratamiento.



Rev. Chil. Infectol. Vol. 33 no. 2
 Santiago Abr. 2016.

Bibliografía:

Toxoplasmosis:

Clinica en RN:



- Ictericu
- Microcefalia
- RCIU
- Hepatoesplenomegalia
- Miocarditis
- Hidrocefalia
- Convulsiones
- Coriorretinitis

Sifilis

Clinica en RN:

- Otitis
- 40% nacem sin vida
- artrosis
- Malformaciones Esqueléticas

Primer Te parte la clinica.



Rubeola

Clinica RN:

- RSDs
- Sordera
- Cardiopatias
- Microcefalia

Citomegalovirus:

Clinica RN:

- Blueberry Muffin baby
- Lesion del SNC
- lesiones cutaneas

Herpes Virus (Simplex)

Clinica RN:

- Ictericu
- opsoelonus
- apnea
- signos piramidal
- Anorexia
- Ausencia de reflejo de succion
- fontanela abombada



Periodos DEL CRECIMIENTO & DESARROLLO

Prenatal



1er Infancia

Infancia
Temprana

Infancia
Media

La
Adolescencia

De los 8 meses a los
2 años de edad son
considerados
Niños. Gran cantidad
de habilidades Motoras
Cognitivas, Sociales.

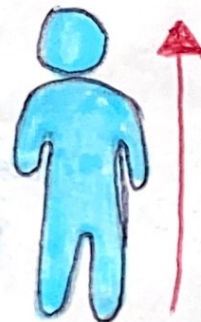

Leonardo Domínguez Junén Bro "A"

Prenatal:

Germinal: Empieza en la Fecundación y Termina en la 2ª Semana.

Embriogénesis: des pues de la 3er semana.

Fetal: Termina en el nacimiento.



$P_{1/2}$

Agrega el tiempo en la etapa prenatal.

¿Que es el TORCH?
Toxoplasmosis, Rubola, Citomegalovirus, herpes simple y VIH.

Madre < 16 años al momento del parto.
Mayor riesgo de Afecciones Neurológicas.



Estancia en UCIN > 4 días.
antes del Primer mes de vida.

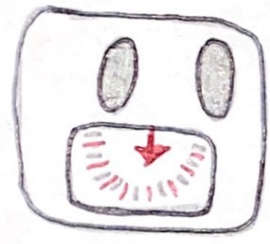

Bajo Peso al nacer
Menor a 34 SDG.
< 1500 grs. al RN.
Parto Prematuro

Sangrado, IVU, Enf. sistémicas
Amenaza de aborto, TORCH positivo, HAS, (...)



Control prenatal
Nom-007 - SSA 2 - 1993

FACTORES DE RIESGO Biológico

Factores que regulan el crecimiento y desarrollo.



NOM-007-SSA2-2016

Norma de la atención a la mujer durante el embarazo, parto y puerperio y a la persona recién nacida.

- 1º- La consulta preconcepcional debe fomentarse para promover la salud de la mujer y de su descendencia. Incluir valoración por servicio de Endocrinología. debe incluir Historia clínica completa, laboratorios, lactancia materna durante los primeros 6 meses. Posparto. Fomentar un periodo intergenésico de mínimo 2 años. Planificación Familiar. Anticonceptivos.
- 2º- En la visita preconcepcional se debe brindar Info. Sobre los cuidados del RN y lactancia, Tamiz metabólico neonatal, estimulación temprana, aplicación de vacunas y prevención de enfermedades diarreicas y respiratorias.

Atencion de urgencias obstetricas las 24 horas y los 365 dias del año. Acudir de preferencia acompañada de su pareja. Suplementacion con Acido Fólico. Evitar consumo de tabaco, Alcohol, y psicoactivos. Identificar factores de riesgo para D.G.º Padres con DM.º familiares de primer grado Antecedentes de DG, edad mayor a 25 años, Peso al nacer del Fx \geq 4kg. y obesidad \geq 90kg IMC Kg/m^2 igual o mayor 30 Kg/m^2 antes del embarazo Tamizaje \geq 130 mg/dl hipso hijas con peso al nacer \geq 4000g Antecedentes de obfís, Aborto recurrente, HAc. hijas con Malformaciones

Calendario de Consultas:

1ra Consulta: 6-8 SDG

2da Consulta: 10-13.6 SDG

3era Consulta: 16-18

Asistencia

Mínima obligatoria

a 5 consultas.

Tomar

Zamiz Metabólico

Alcanzar a partir

de las 72 hrs del nac.

hasta los 5 días.

4ta Consulta: 22 SDG

5ta Consulta: 28 SDG

6ta Consulta: 32 SDG

7ma Consulta: 36 SDG

8va Consulta: 38-41 SDG.

Promover que se realice 1 USG Obstétrico cada trimestre. El primero durante los 11-13.6 SDG donde se establecerá la vitalidad, edad gestacional y no. de fetos que se están gestando. el segundo en los 18-22 SDG y 3ro en 29-30 SDG.

Atención del RN:

- Asistencia en el momento del nacimiento.
- Primera consulta de revisión entre los 3 y 5 días posteriores al nacimiento. y Segunda a los 28 días.
- Realizar examen físico y valorar: Aspecto general, piel, Cabeza y cara, ojos, oídos, Nariz, Boca, oído, Tórax, Cardiovascular, Abdomen, genitales, Ano, Tronco y Columna vertebral, Extremidades, Estado Neuromuscular.
- Evitar Ayuno de más de 4hrs al RN.
- Lactancia Exclusiva Materna.
- 24hrs de vigilancia a RN que recibe reanimación neonata.

HIPOTIROIDISMO CONGENITO (TSH).

RM. Sin capacidad de producir capacidades

Normales de la hormona tiroidea. 1 de cada 3.000 a 4.000 niños la presenta y suele ser permanente.

HIPERPLASIA SUPRARARENAL (CAUSENITIS) (HSC).

Conjunto de condiciones genéticas que limitan la producción de hormonas en las glándulas suprarrenales. Afecta al desarrollo y crecimientos normales de un niño.

GALACTOSEMIA (Gal). Es una afección en

la cual el cuerpo no puede utilizar o metabolizar el azúcar simple. (galactosa). Daño en hígado, ojos y riñones.

FENILKETOURIA (PKU).

Trastorno Hereditario pero frecuente que provoca que un aminoácido denominado Fenilalanina se acumule en el cuerpo. Causa daño cerebral, discapacidad intelectual, convulsiones.

FIBROSIS QUÍSTICA (FQ)

Mucosidad muy espesa y pegajosa acumulada causa problemas de respiración y también infecciones.

DEFICIENCIA DE G6PD

Trastorno ligado al cromosoma X que puede causar leftericia, hemólisis, hemólisis intravascular,

“FACTORES DE RIESGO BIOLÓGICOS,
PERIODOS DEL CRECIMIENTO Y
DESARROLLO, PERFIL TORCH,
NOM-007-SSA2-2016”

ALUMNO: LEONARDO DOMÍNGUEZ TURRÉN

DOCENTE: Dra. Rosvani M. Morales Irecta.

MATERIA: CRECIMIENTO Y DESARROLLO .

COMITÁN de DOMÍNGUEZ, CHIAPAS a 15 de Septiembre de 2023.