



Mi Universidad

Cuadros sinópticos

Pérez Guillén María Fernanda

Parcial III

Interculturalidad y salud I

Dr. Sergio Jiménez Ruiz

Medicina humana

Primero grupo "C"

Comitán de Domínguez, Chiapas, a 17 de noviembre del 2023

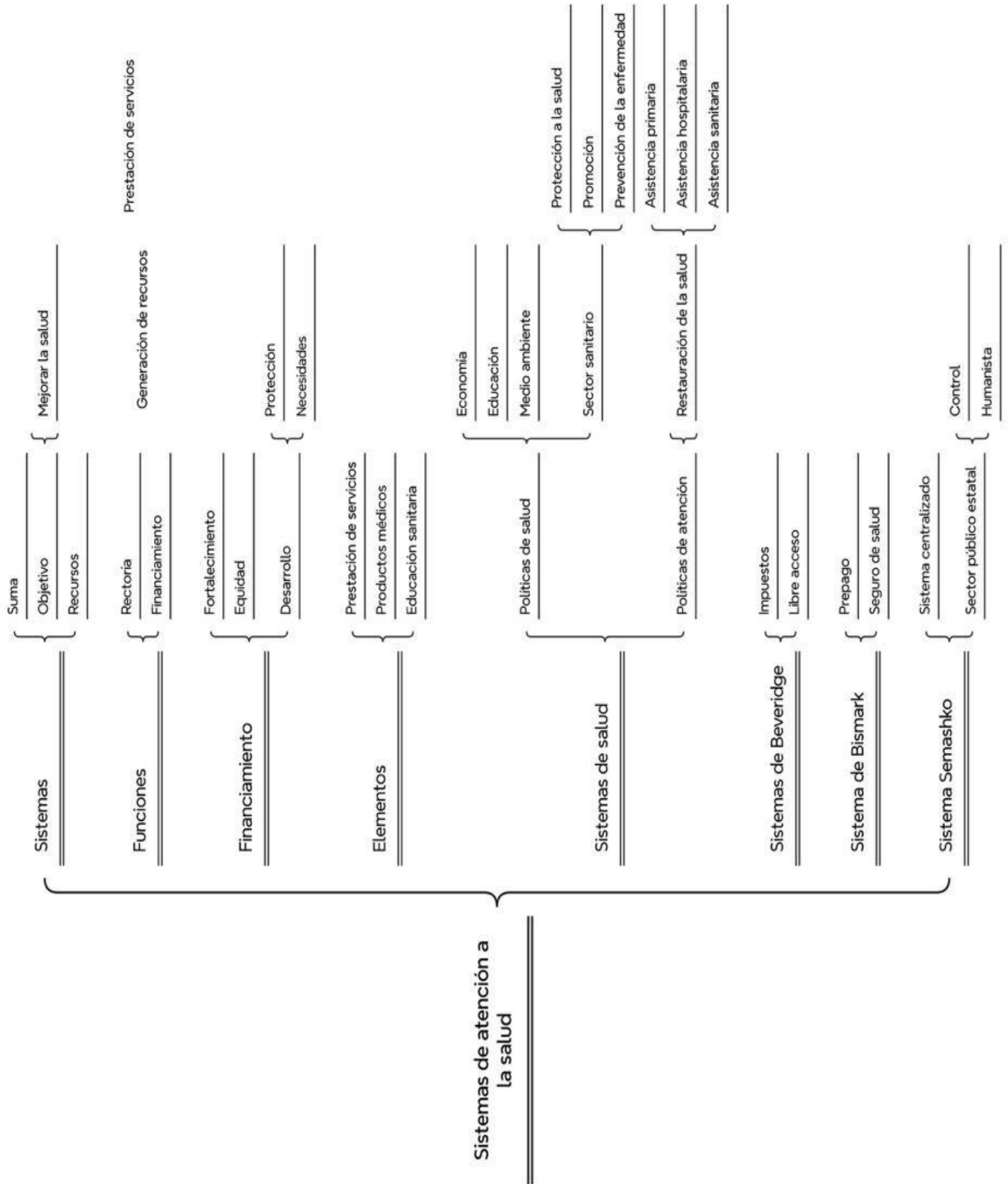

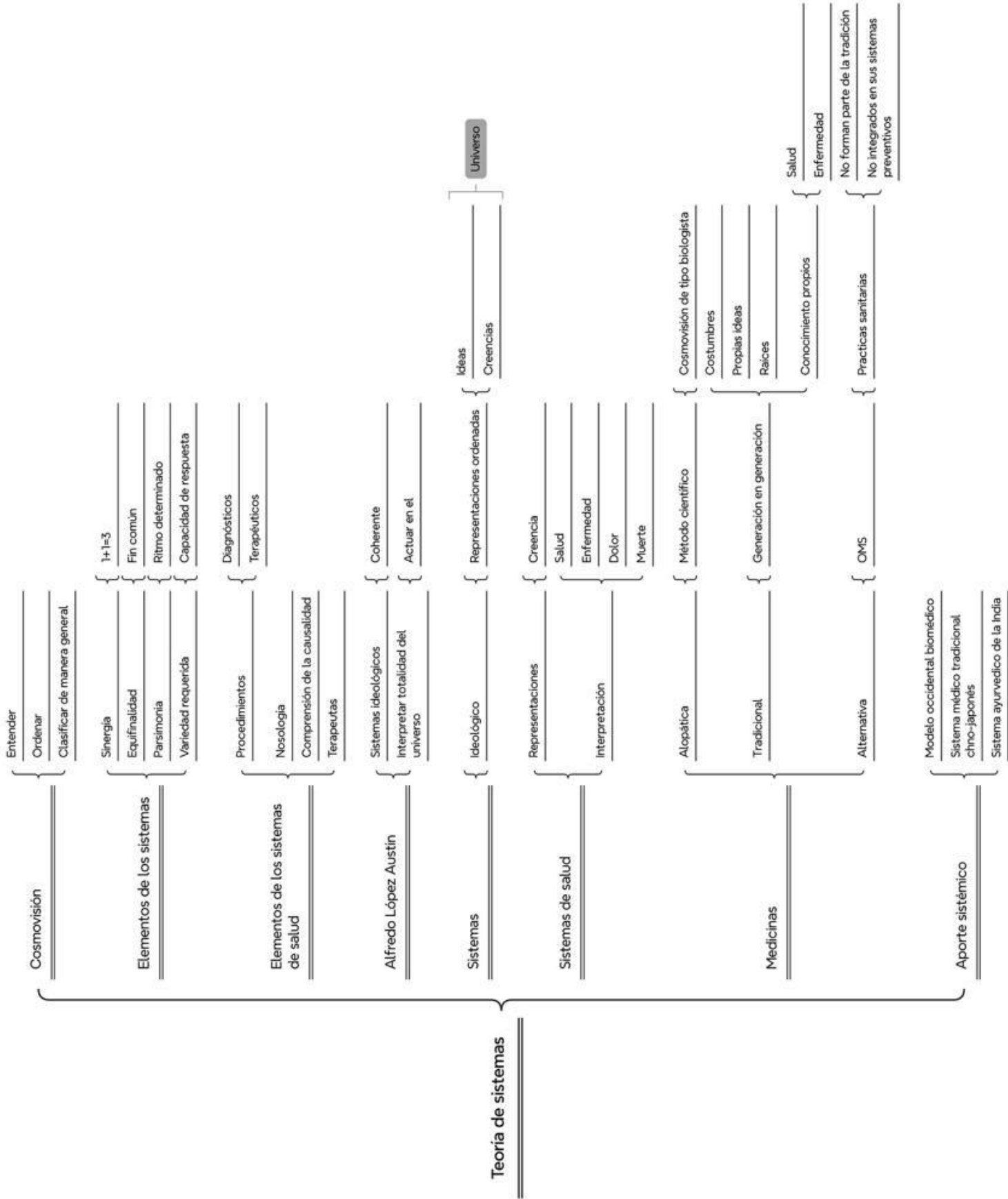

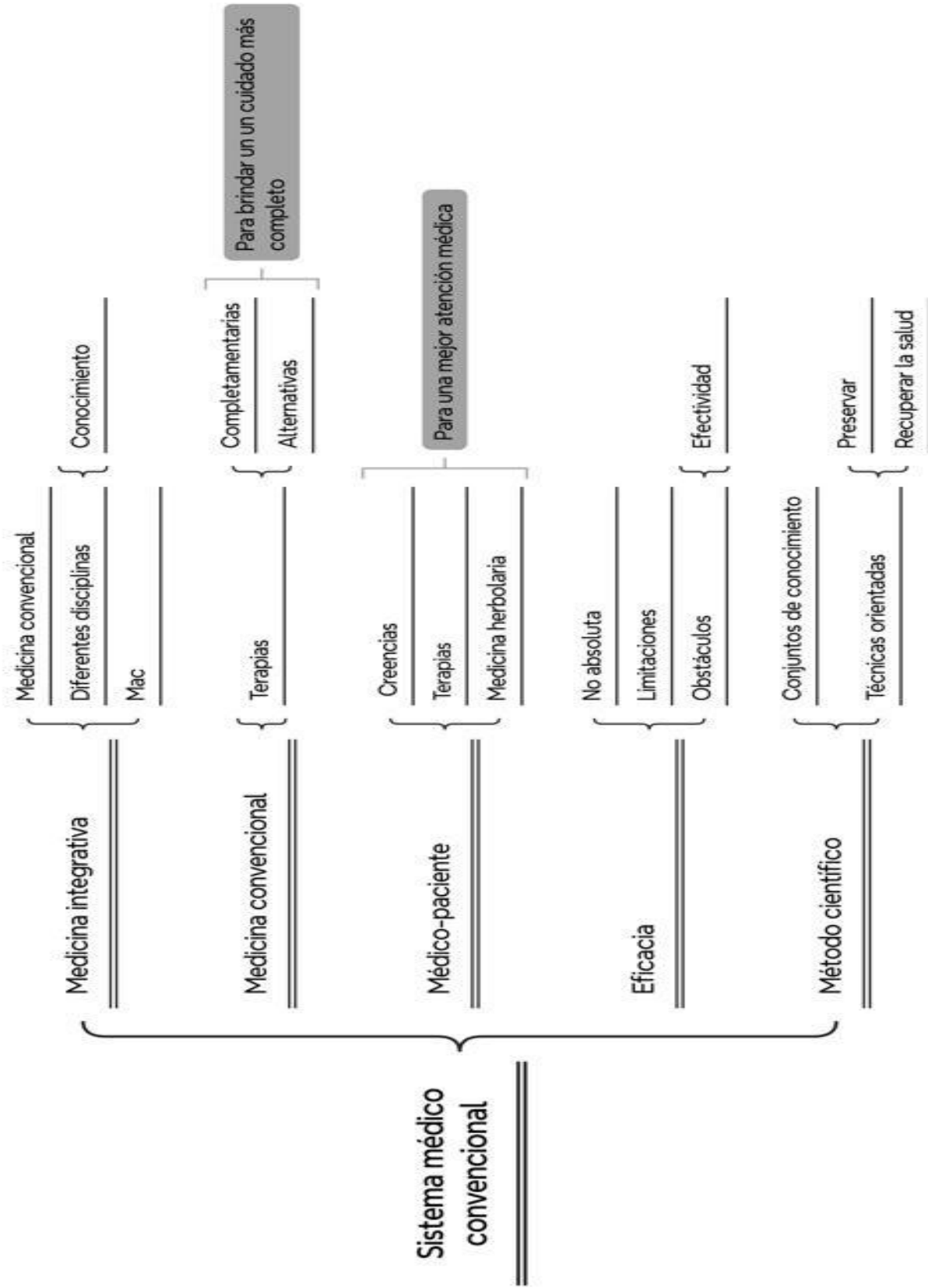

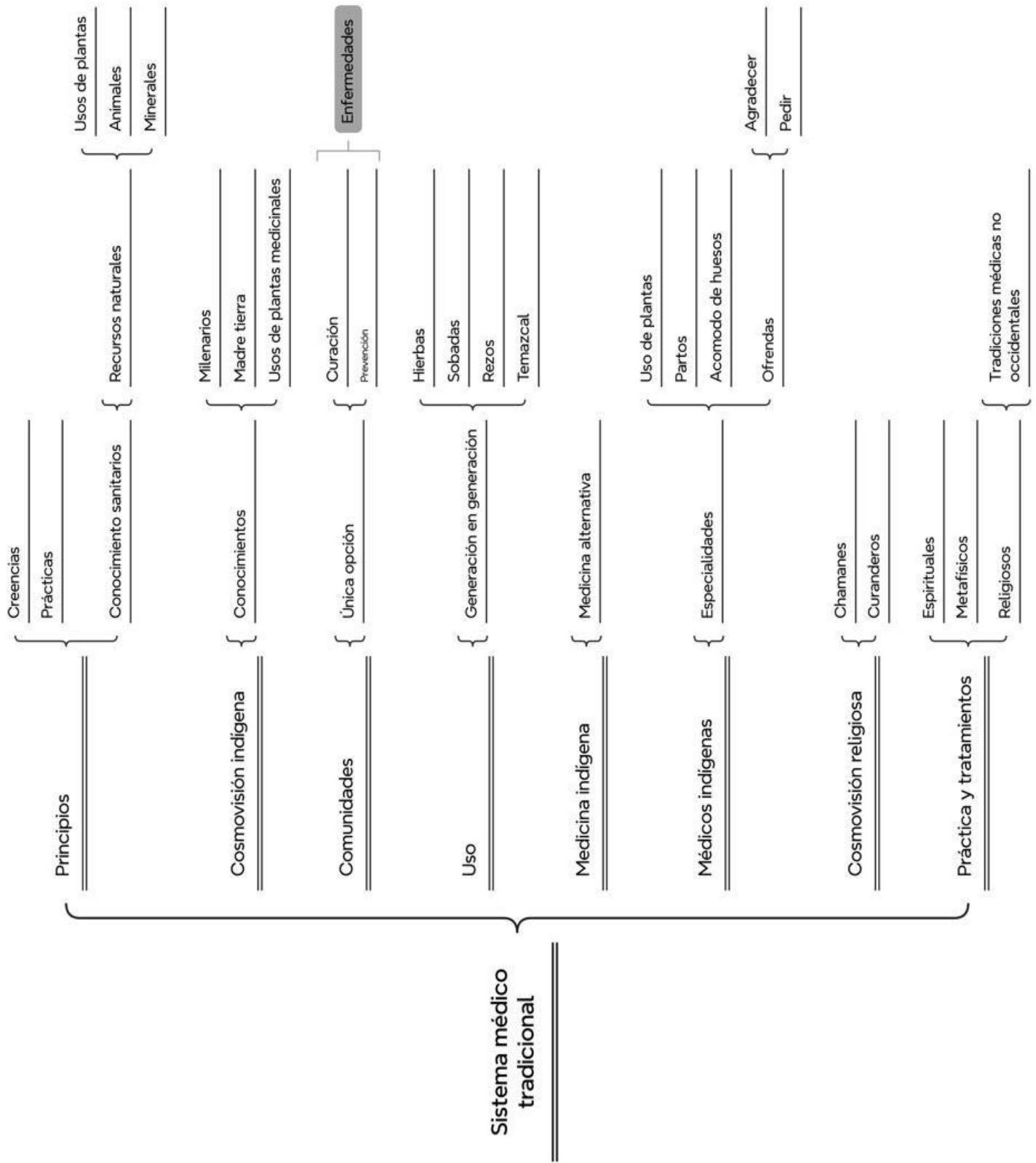

Referencias

1. Sistemas de Atención de Salud (I). (s. f.).
http://scielo.sld.cu/scielo.php?script=sci_arttext&pid=S0864-34661996000100006
2. User, S. (s. f.). ¿Qué es la Teoría General de Sistemas? - SESGE.
<https://www.sesge.org/tgs/2-sin-categoria/150-que-es-la-teoria-general-de-sistemas.html#:~:text=La%20teor%C3%ADa%20de%20sistemas%20o,los%20campos%20de%20la%20investigaci%C3%B3>
3. Ayçaguer, L. C. S. (2014, 19 junio). Medicina convencional y medicina natural y tradicional: razones y sinrazones metodológicas. Silva Ayçaguer | Revista de Salud Pública
<https://revsaludpublica.sld.cu/index.php/spu/article/view/12/107>
4. Medicina China Tradicional | Cigna. (s. f.).
<https://www.cigna.com/es-us/knowledge-center/hw/temas-de-salud/medicina-china-tradicional-aa140227spec>