



Mi Universidad

Mapas conceptuales

Karla Alejandra de la Cruz Anzueto

Segundo Parcial

Interculturalidad y salud I

Dr. Sergio Jiménez Ruiz

Licenciatura en Medicina Humana

Primer semestre, grupo C

Comitán de Domínguez, Chiapas a 13 de Octubre del 2023

DIAGNÓSTICO DE SALUD PÚBLICA

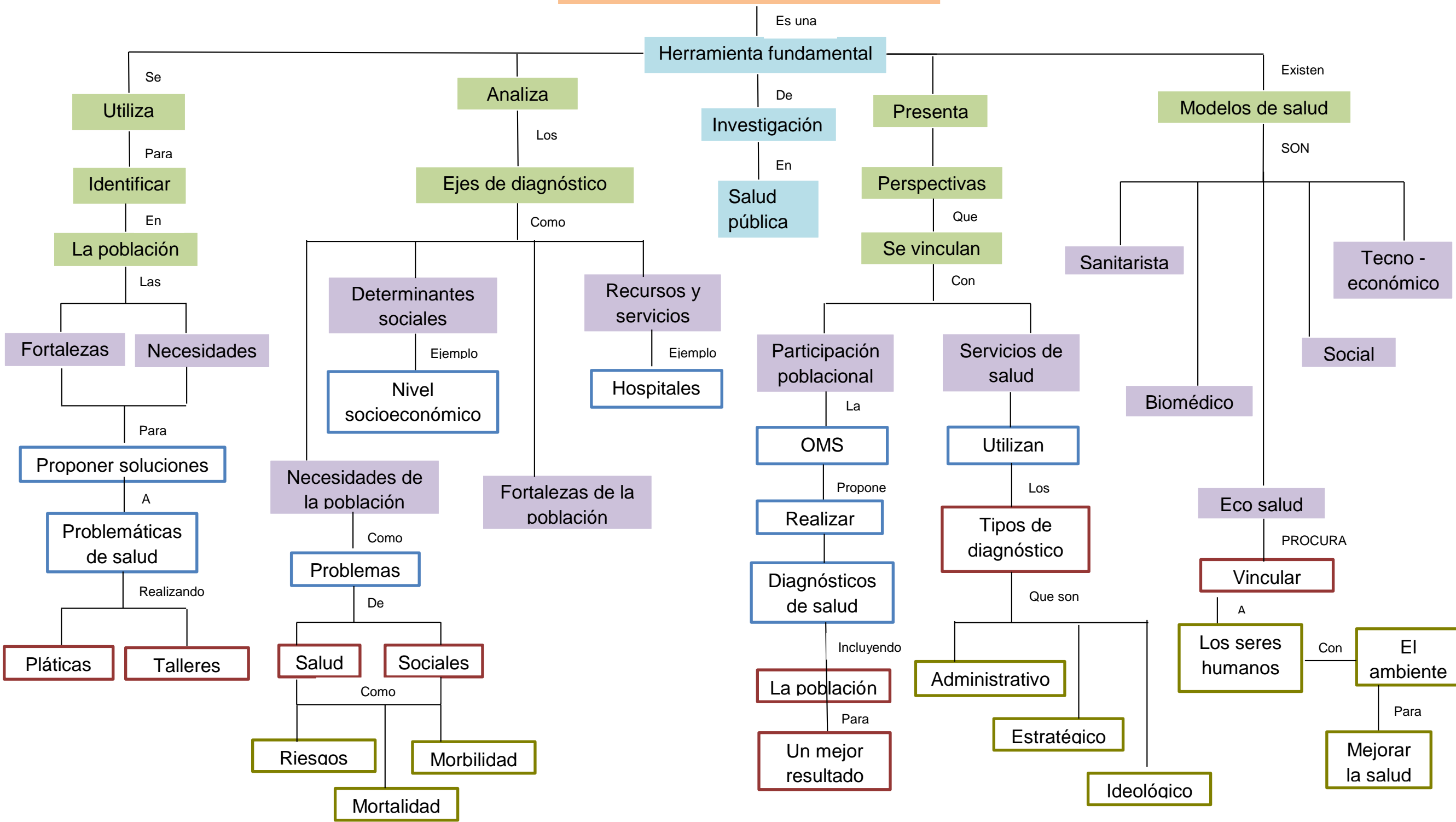

FACTORES DETERMINANTES DE SALUD: IMPORTANCIA DE LA PREVENCIÓN

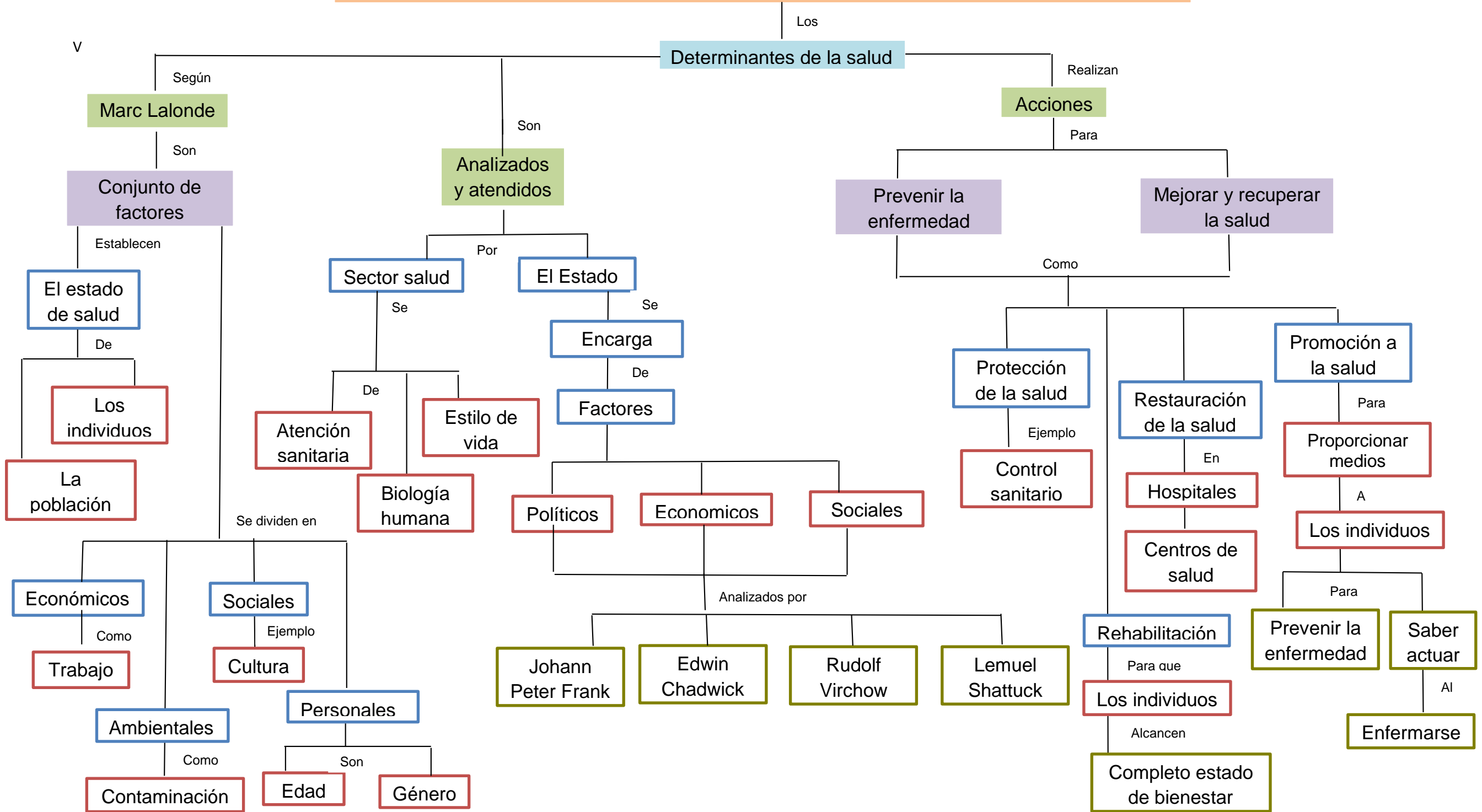

EDUCACIÓN PARA LA SALUD

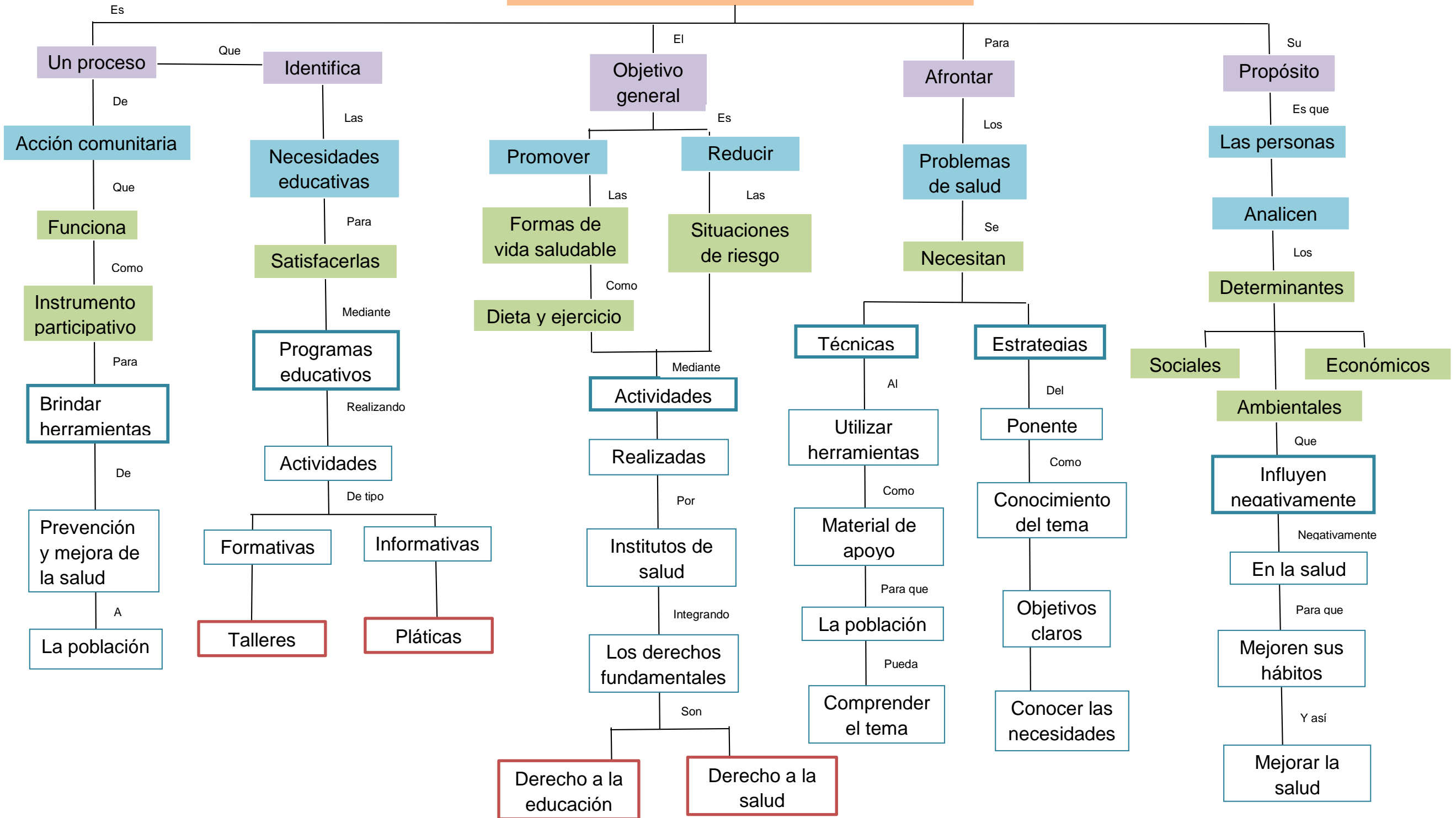

Referencia

Mapa conceptual 1

- 1.-Arenas-Monreal, L. (2015). *SCIELO*. Recuperado el 25 de Septiembre de 2023, de SCIELO:
<https://www.scielo.br/j/rsp/a/dRRw3L7KmdVVG5TtvsGP87n/?format=pdf&lang=es>

Mapa conceptual 2

- 2.-Aguirre, M. V. (Diciembre de 2011). *SCIELO*. Recuperado el 29 de Septiembre de 2023, de SCIELO:
http://www.scielo.org.pe/scielo.php?script=sci_arttext&pid=S1728-59172011000400011

Mapa conceptual 3

- 3.-Organization, W. H. (s.f.). *World Health Organization*. Recuperado el 05 de Octubre de 2023, de World Health Organization: https://www.who.int/health-topics/health-promotion#tab=tab_1
- 4.-Pública, O. d. (s.f.). *pahu*. Recuperado el 05 de Octubre de 2023, de pahu:
https://www3.paho.org/hq/index.php?option=com_content&view=article&id=4180:2007-proteccion-social-salud&Itemid=0&lang=es#gsc.tab=0

Mapa conceptual 4

- 5.- Dra. Yoimy Díaz Brito, D. J. (Julio de 2012). *SCIELO*. Recuperado el 07 de Octubre de 2023, de SCIELO: http://scielo.sld.cu/scielo.php?pid=S0864-21252012000300009&script=sci_arttext&tlng=en