



Mi Universidad

Mapas conceptuales

Damaris Yamileth Espinosa Albores

Parcial II

Interculturalidad y Salud I

Dr. Sergio Jiménez Ruiz

Medicina Humana

Primer Semestre Grupo C

Comitán de Domínguez, Chiapas a 13 de octubre de 2023

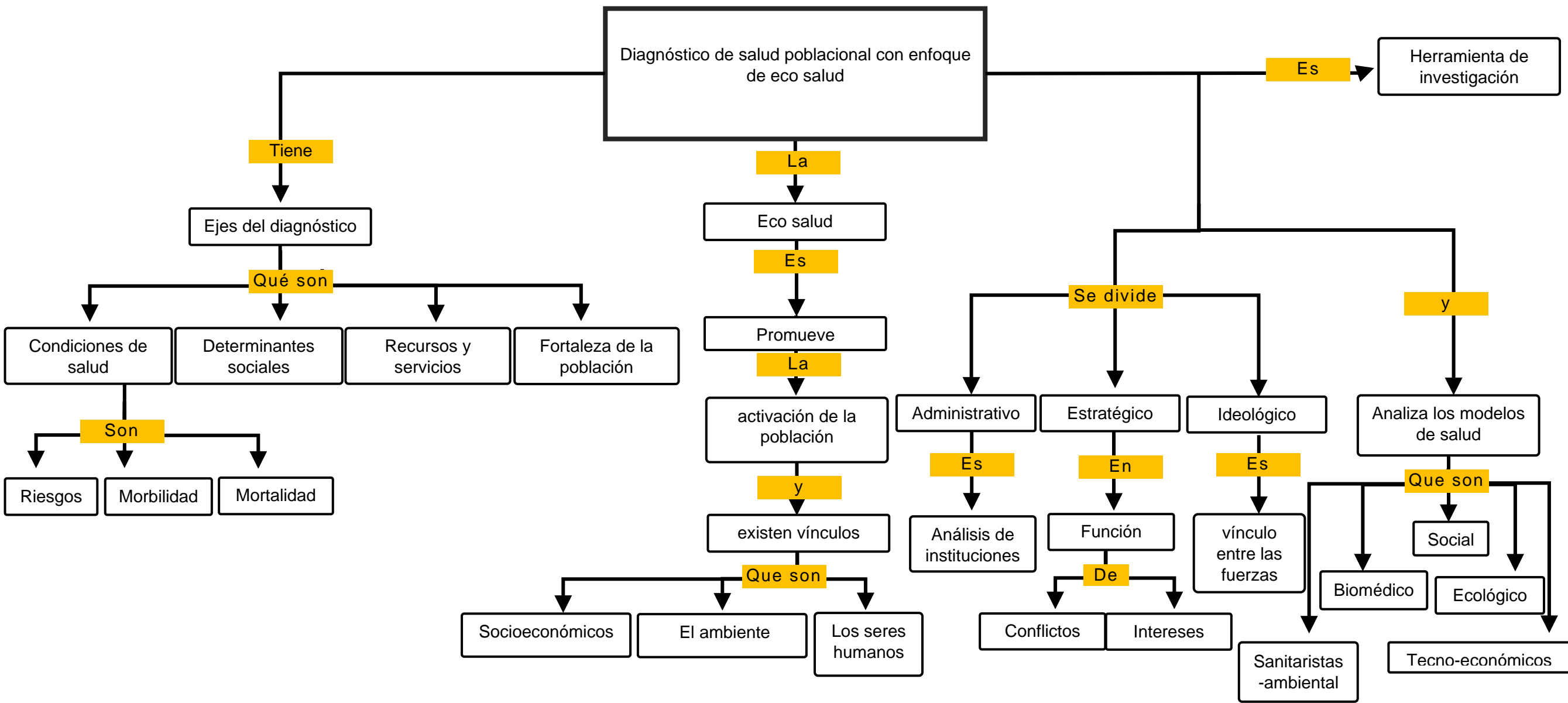

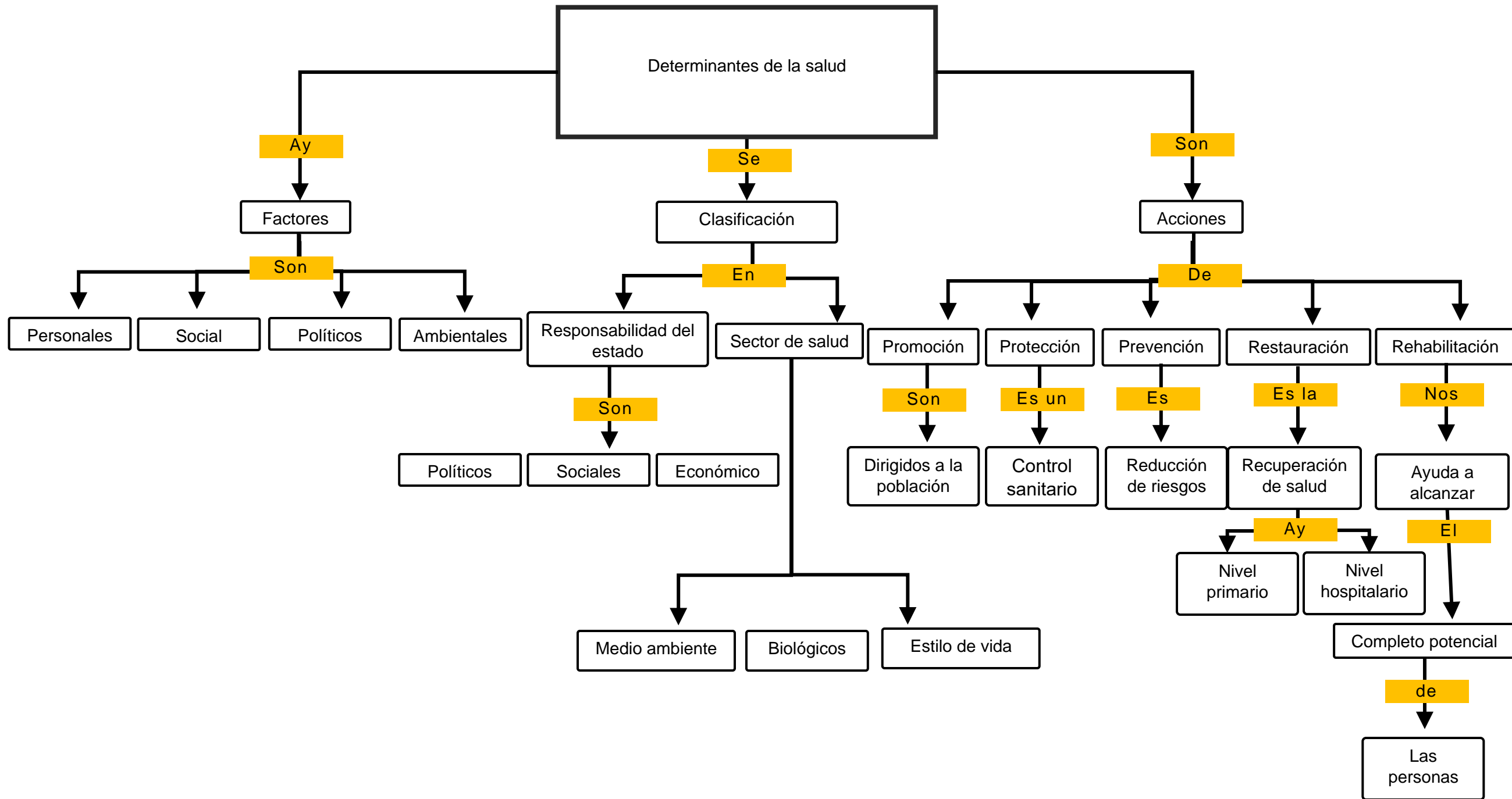

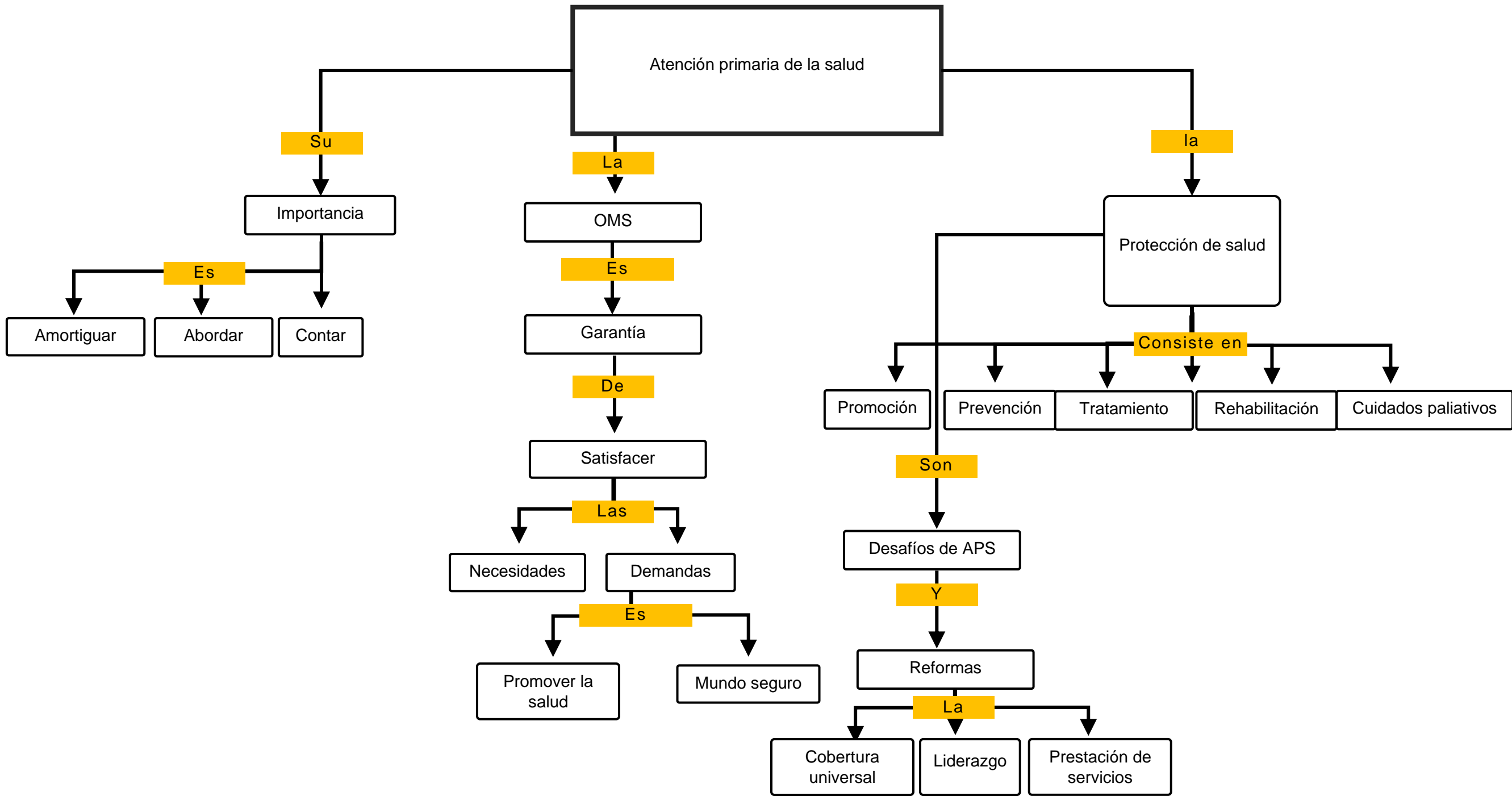

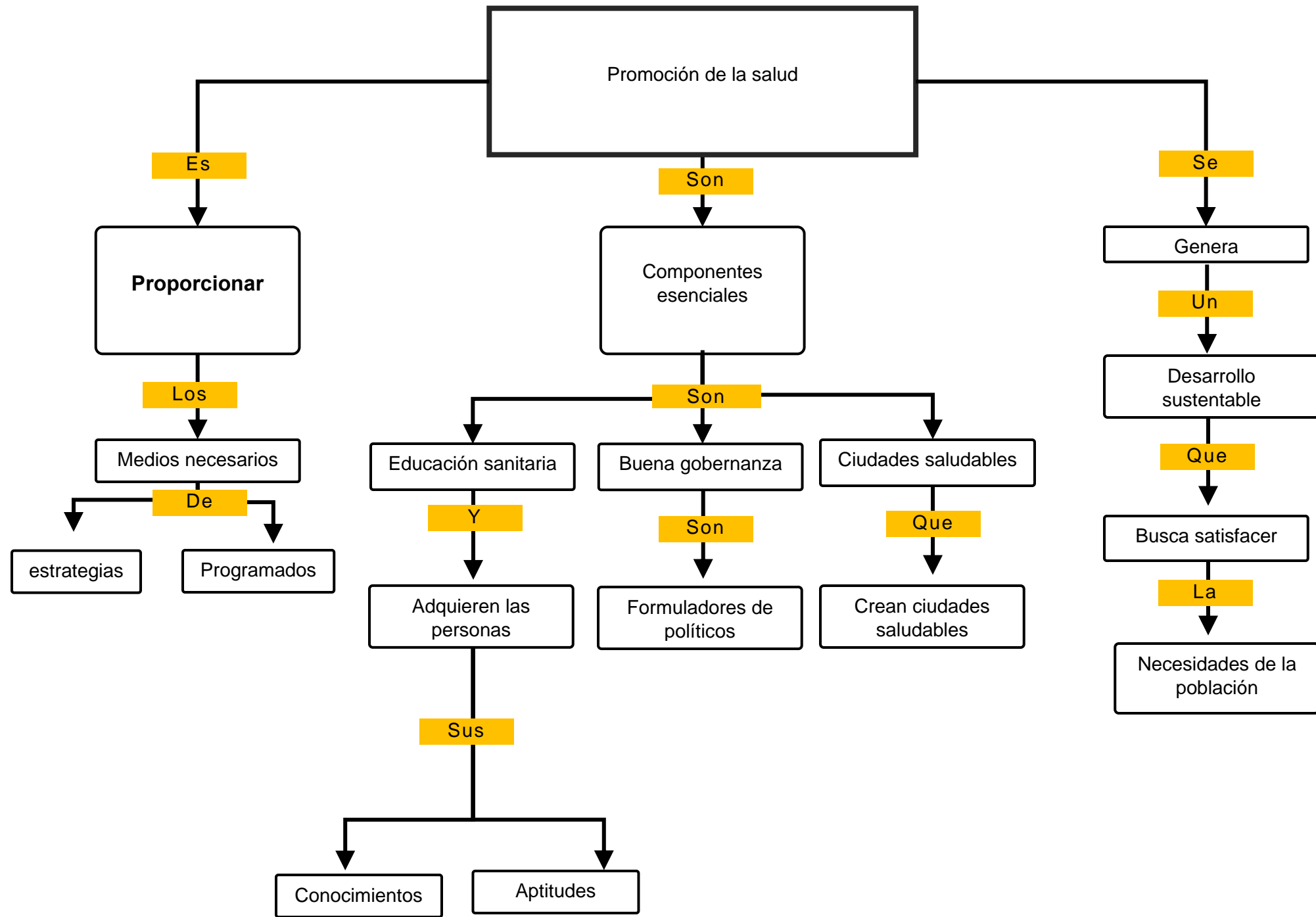

Referencias Bibliografía

1. Luz Arenas M., Marlene Cortez L., Irene Parada T., Lilian E Pacheco M., Laura Magaña V. (2015). Diagnóstico de salud poblacional con enfoque de eco salud. Scielo. Consultado el 23 de septiembre de 2023.
<https://www.scielo.br/j/rsp/a/dRRw3L7KmdVBG5TvsGP87n/?format=pdf&lang=es>
2. Aguirre Manuel V. (2011). Factores determinantes de la salud: Importancia de la prevención. Scielo. Consultado el 30 de septiembre de 2023.
http://www.scielo.org.pe/scielo.php?script=sci_arttext&pid=S1728-59172011000400011
3. Protección social en salud. Paho. Consultado el 6 de octubre de 2023.
https://www3.paho.org/hq/index.php?option=com_content&view=article&id=4180:2007-proteccion-social-salud&Itemid=0&lang=es#gsc.tab=0
4. Health promotion. Who. Consultado el 6 de octubre de 2023.
https://www.who.int/health-topics/health-promotion#tab=tab_1
Universidad internacional de valencia. (2023). La educación para la salud: conocimiento multidisciplinar. Consultado el 2 de octubre de 2023.
<https://www.universidadviu.com/pe/actualidad/nuestros-expertos/educacion-para-la-salud-definición-y-meto>