



Mi Universidad

Mapas conceptuales

De la cruz Anzueto Laura Sofia.

Segundo Parcial.

Interculturalidad y Salud I.

Dr. Sergio Jiménez Ruiz.

Medicina Humana.

Primer Semestre, grupo "C".

Comitán De Domínguez, Chiapas a 10 de octubre de 2023

DIAGNÓSTICO DE SALUD COMUNITARIA

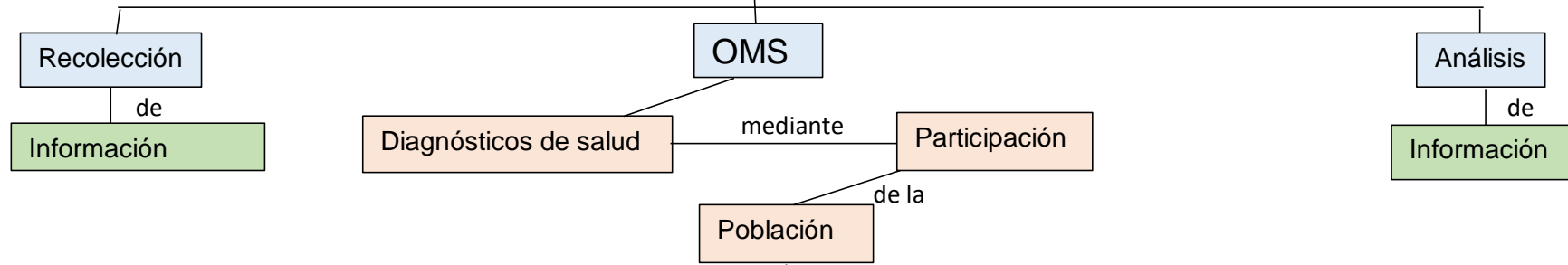

EJES DEL DIAGNÓSTICO

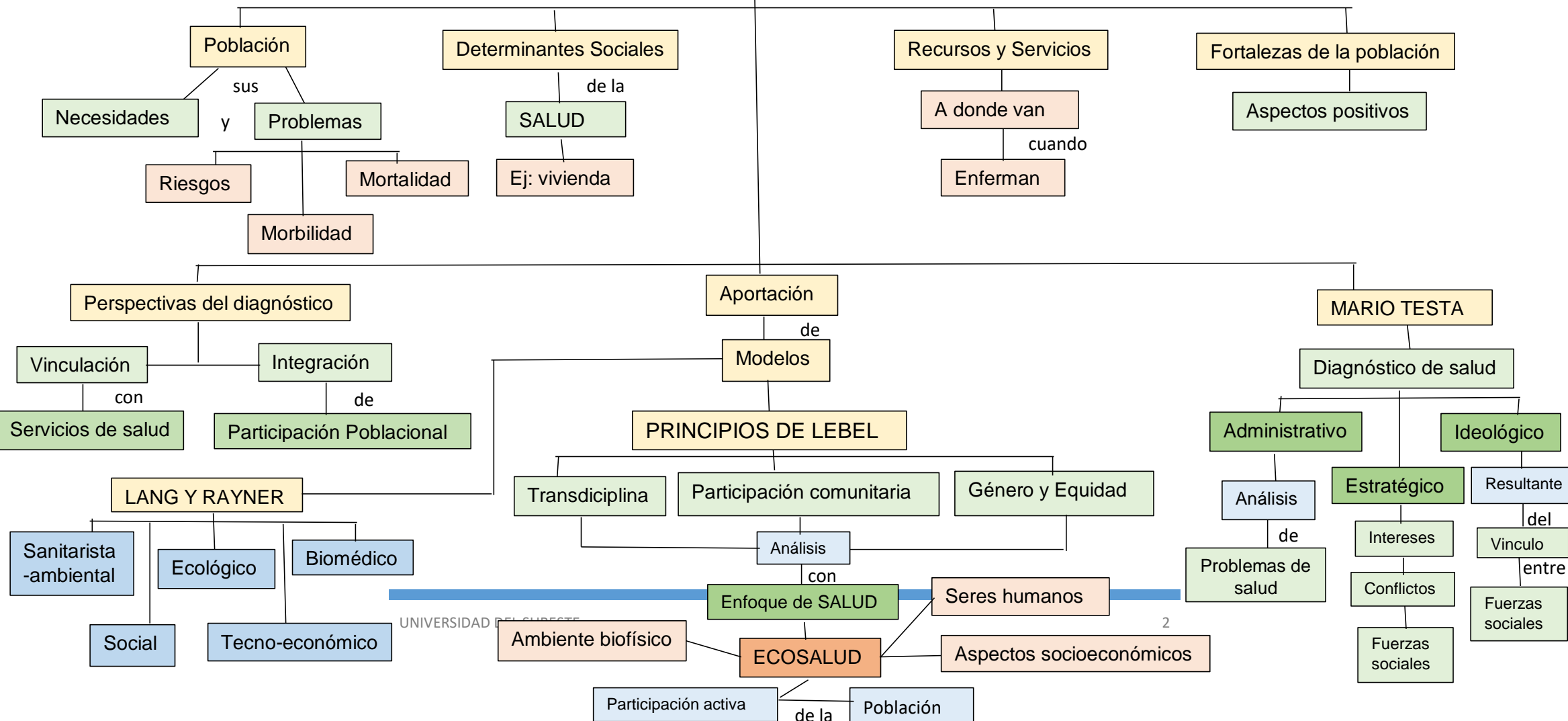

UNIVERSIDAD DEL SUR

2

FACTORES DETERMINANTES DE LA SALUD: IMPORTANCIA DE LA PREVENCIÓN.

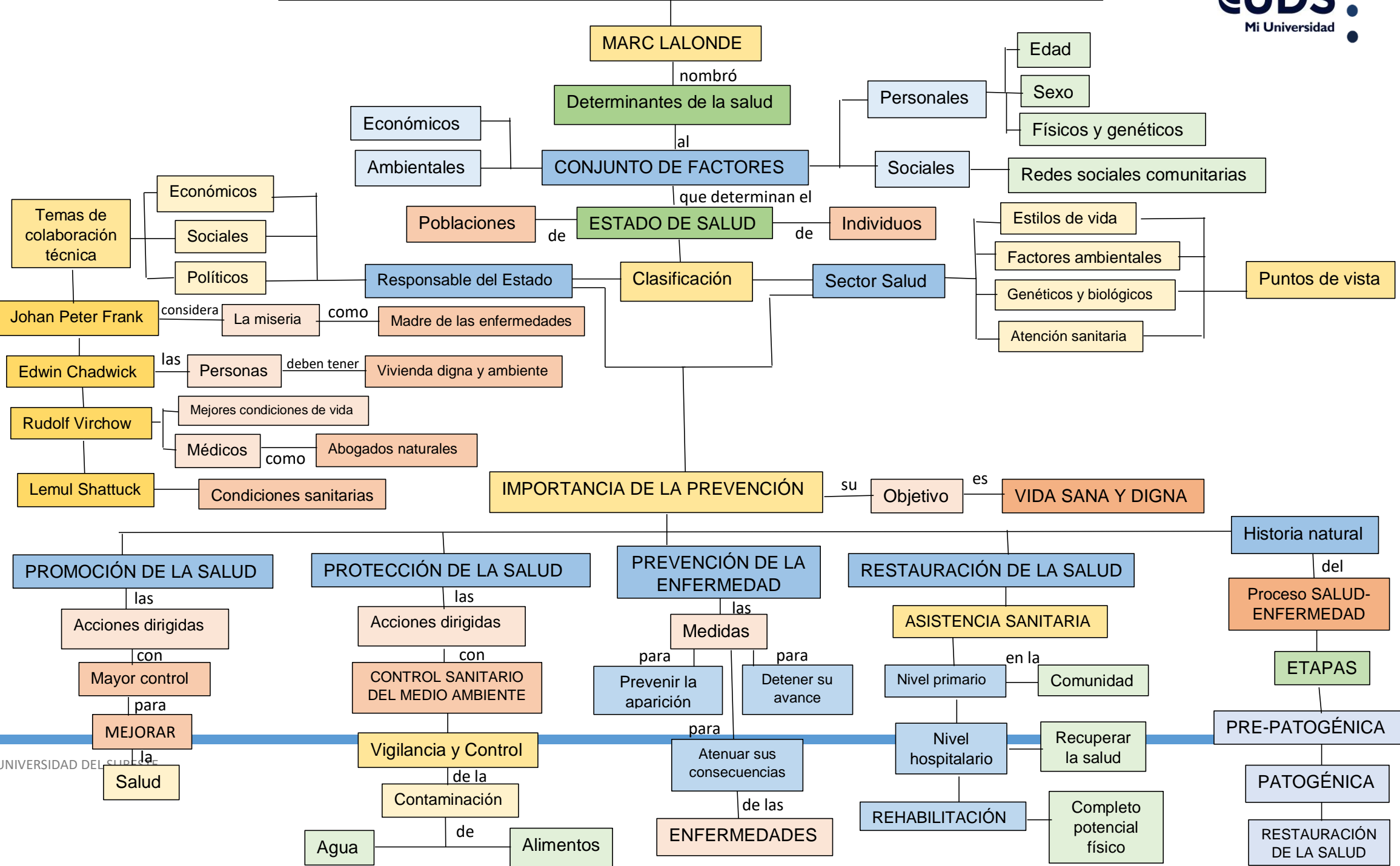

APS, PROTECCIÓN Y PROMOCIÓN DE LA SALUD

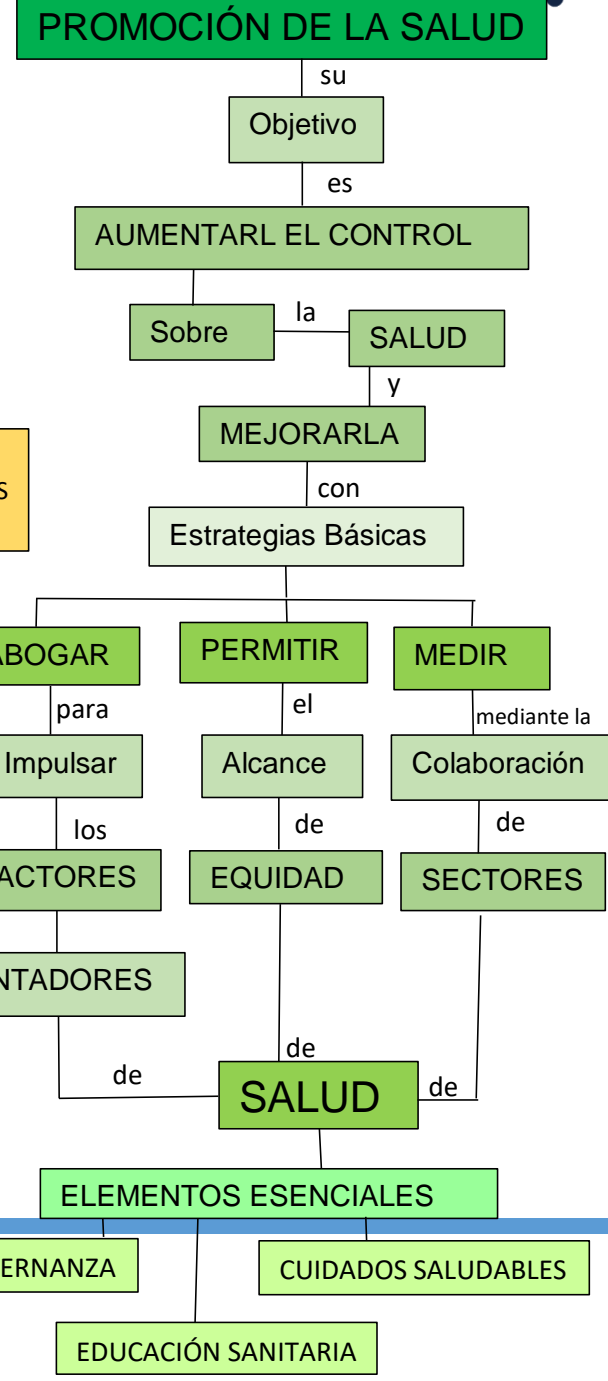
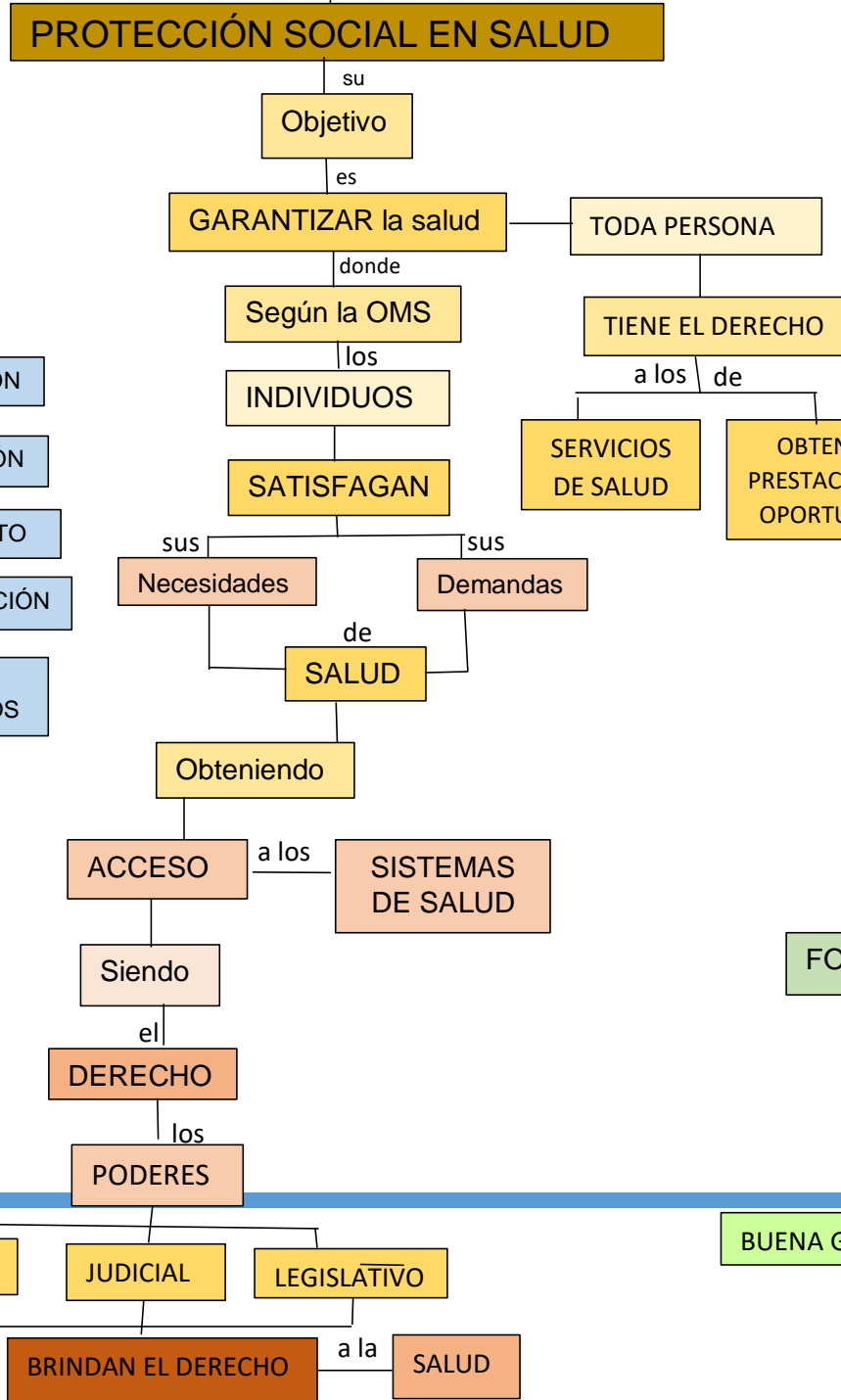
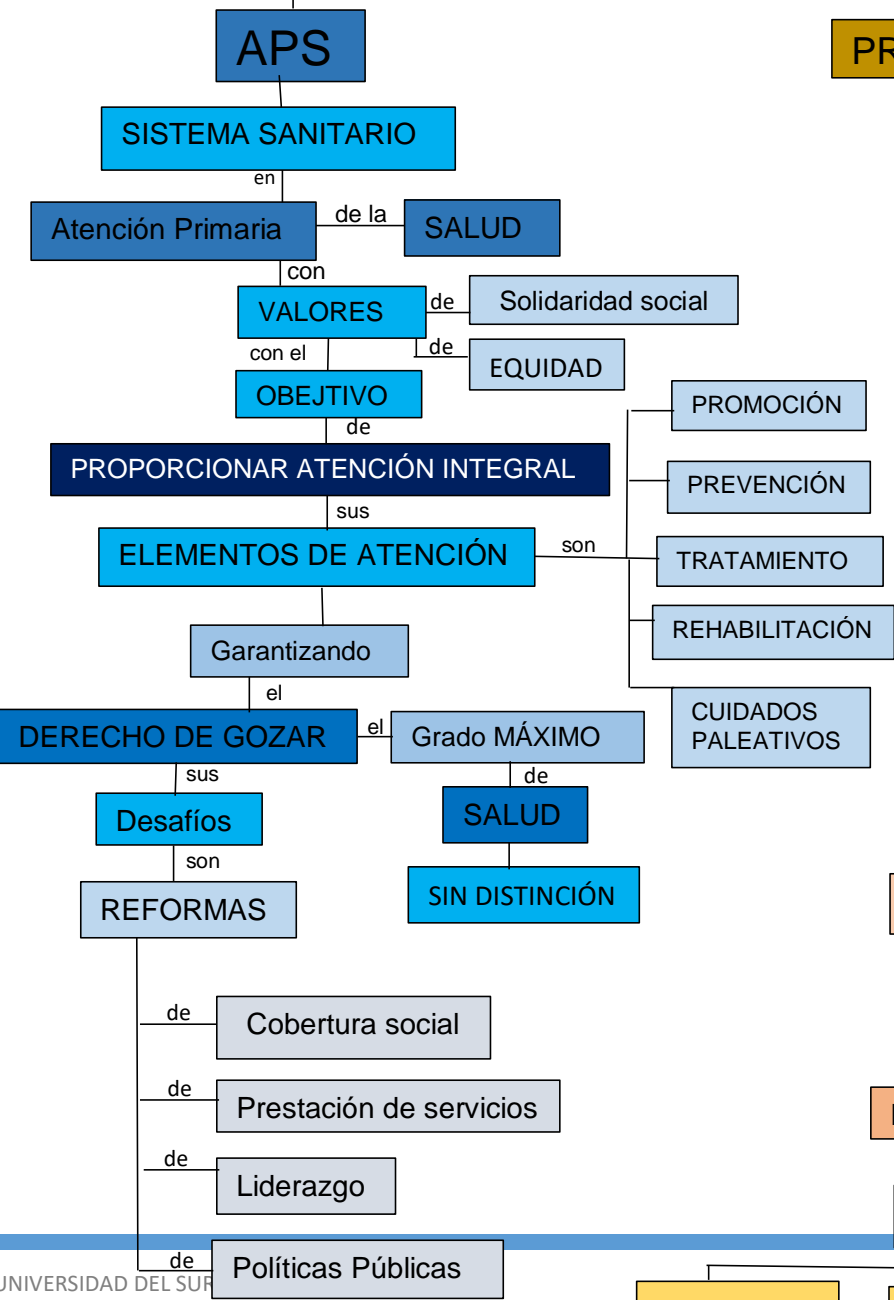

EDUCACIÓN PARA LA SALUD

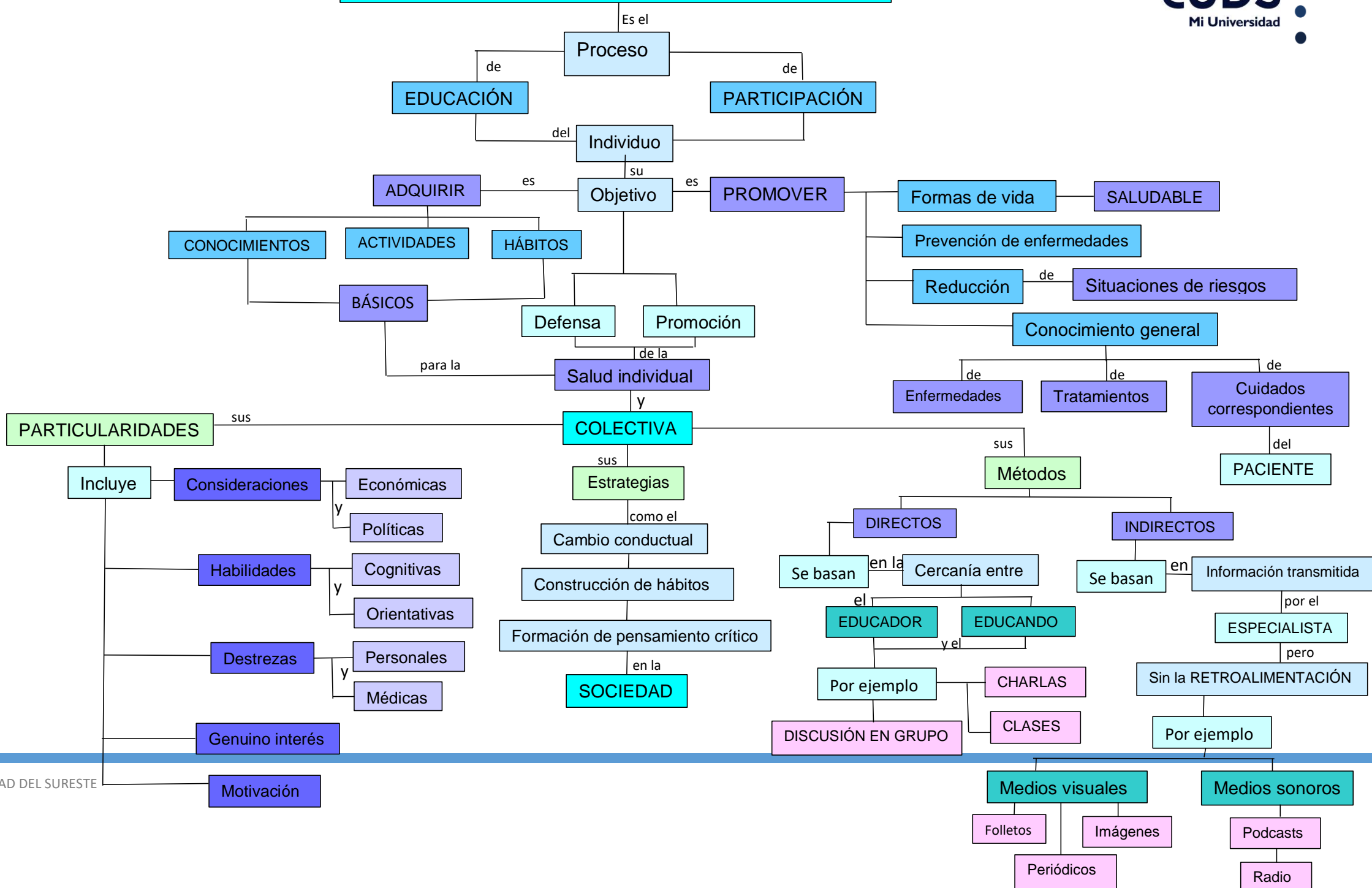

Bibliografías

MAPA CONCEPTUAL 1

Arenas-Monreal, L. (s.f.). *SCIELO. Diagnóstico de salud poblacional*. (Rev Saúde Pública 2015) Recuperado el 22 de SEPTIEMBRE de 2023, de SCIELO. Diagnóstico de salud poblacional:
<https://www.scielo.br/j/rsp/a/dRRw3L7KmdVVG5TtvsGP87n/?format=pdf&lang=es>

MAPA CONCEPTUAL 2

WORLD HEALTH ORGANIZATION. (s.f.). Recuperado el 28 de SEPTIEMBRE de 2023, de WORLD HEALTH ORGANIZATION https://www.who.int/health-topics/health-promotion#tab=tab_1

ORGANIZACIÓN PANAMERICANA DE LA SALUD. (s.f.). Recuperado el 28 de SEPTIEMBRE de 2023, de ORGANIZACIÓN PANAMERICANA DE LA SALUD:
https://www3.paho.org/hq/index.php?option=com_content&view=article&id=4180:2007-proteccion-social-salud&Itemid=0&lang=es#gsc.tab=0

MAPA CONCEPTUAL 3

Aguirre, M. V. (OCTUBRE-DICIEMBRE de 2011). *SCIELO PERÚ*. Recuperado el 07 de OCTUBRE de 2023, de SCIELO PERÚ:
http://www.scielo.org.pe/scielo.php?script=sci_arttext&pid=S1728-59172011000400011

MAPA CONCEPTUAL 4

Ibarra, L. G. (23 de DICIEMBRE de 2022). *GOBIERNO DE MÉXICO*. Recuperado el 11 de OCTUBRE de 2023, de GOBIERNO DE MÉXICO:
<https://www.inr.gob.mx/e75.html>

VALENCIA, U. I. (s.f.). *VIU*. Recuperado el 11 de OCTUBRE de 2023, de VIU:
<https://www.universidadviu.com/pe/actualidad/nuestros-expertos/educacion-para-la-salud-definicion-y-metodos-fundamentales>