



Mi Universidad

Mapa conceptual

Andrea Alejandra Albores López

Parcial II

Antropología médica I

Dr. Sergio Jiménez Ruiz

Medicina Humana

Primer Semestre Grupo "C"

Comitán De Domínguez, Chiapas a 13 de octubre de 2023

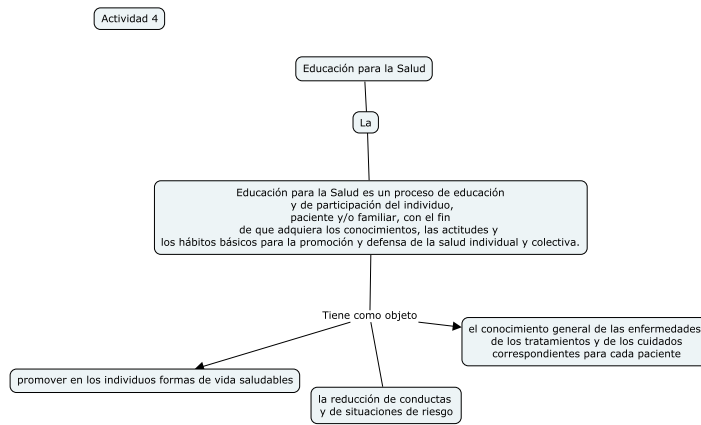
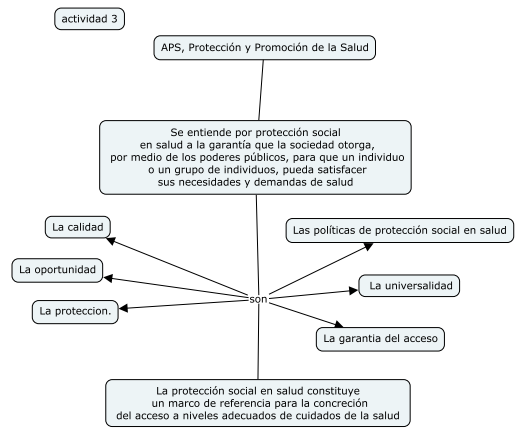
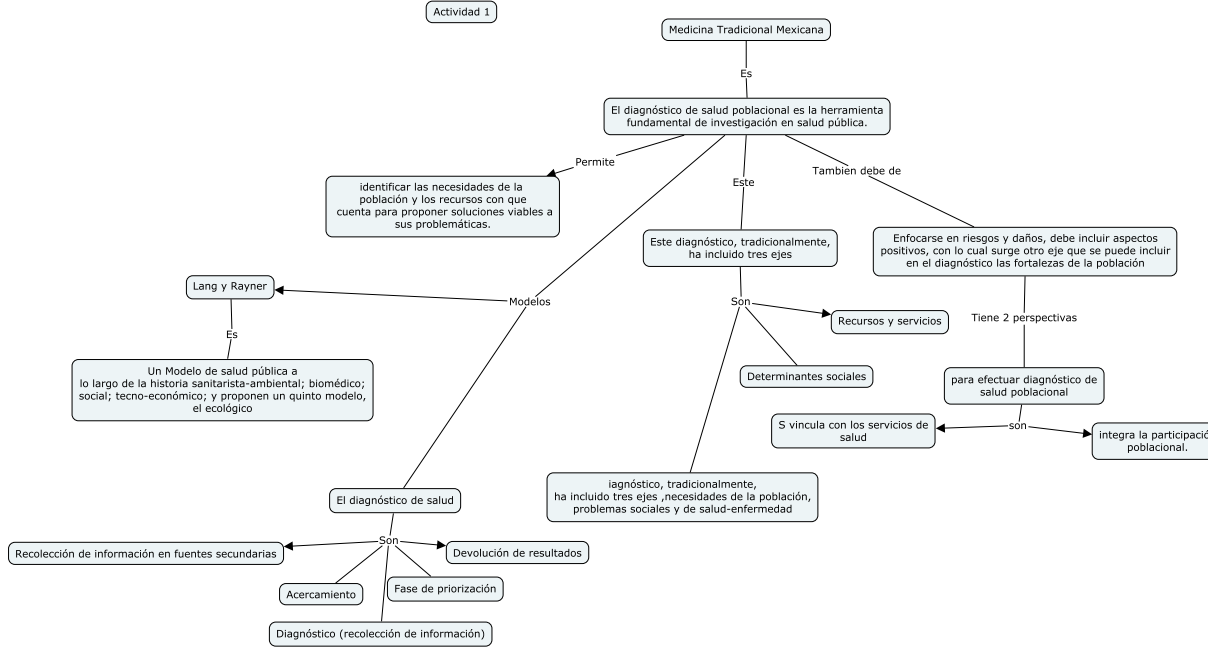

ACTIVIDAD 2

Medicina Tradicional Mexicana

Tipos de Diagnostico

Segun

Mario Testa

Menciona

3 Tipos de Diagnostico

Administrativo

el analisis de acciones que efectuan las instituciones frente a una problematica de salud.

Estrategico

esta

enfocado en el cambio

en funcion

intereses y conflictos

que

aparecen en las fuerzas sociales

Ideologico

esta dirigido

a

la legitimación resultante del vinculo

entre

las fuerzas

sociales estructurales

en

y

el entorno de la salud

el conjunto de la sociedad

Lang y Rayner

analizan

Los modelos de salud publica

sanitarista-ambiental

biomedico-social

tecnico-economico

el ecologico

que

el cual considera 3 principios

son

investigacion

accion

participativa

Diagnostico de salud poblacional con enfoque de ecosalud

es

la herramienta fundamental de investigacion de salud publica

que

permite identificar las necesidades de la poblacion y recursos que propone dar soluciones viables a sus problematicas.

Diagnostico Tradicional

se basa en

necesidad de la poblacion

en educacion popular

problemas sociales

determinantes sociales

salud y enfermedad

recursos y servicios

servicios de salud

las fortalezas de la sociedad

existen dos perspectivas

son

participacion poblacional

Se considera al igual 3 principios planeados por Lebel para el diagnostico de salud con enfoque de ecosalud

que son

transdisciplina

genero

equidad

Participacion Comunitaria

el objetivo

es

analizar las características del diagnostico de salud segun el enfoque de ecosalud

en

comunidades

rural

urbano

Metodos

el diagnostico consta de 5 fases

son

1.- recoleccion de informacion

es

el analisis de informacion de datos sociodemografico, economico, historico, ambiental, daños de la salud

2.- acercamiento

es

el objeto de diagnostico de salud poblacional

el cual

facilita el acercamiento y contacto con los habitantes y autoridades local

3.- diagnostico

se basa

en

metodologia

cuantitativa y cualitativa

5.- devolucion de resultados

se

presentan los resultados con la poblacion

el cual

toman decisiones colectivas para efectuar iniciativas comunitarias

4.- fase de priorizacion

el cual

identifica problemas

analisis de problemas