



**Mi Universidad**

## **Mapas conceptuales.**

*De la cruz Anzueto Laura Sofia.*

*Segundo Parcial.*

*Antropología Médica I.*

*Dr. Sergio Jiménez Ruiz.*

*Medicina Humana.*

*Primer Semestre, grupo "C".*

*Comitán De Domínguez, Chiapas a 10 de octubre de 2023.*

# EL ORIGEN DE LA VIDA Y LA EVOLUCIÓN DE LAS ESPECIES.

El paso de **Una especie** a **OTRA**

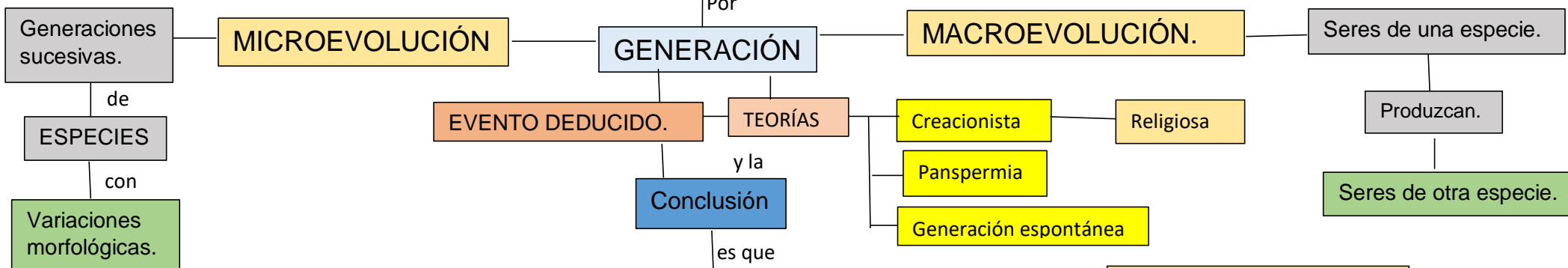

**SUSTANCIAS Y REACCIONES QUÍMICAS.** Forman a **Seres vivos.**

- Componentes**
- Proteínas.
  - Lípidos.
  - Ácidos nucleicos.

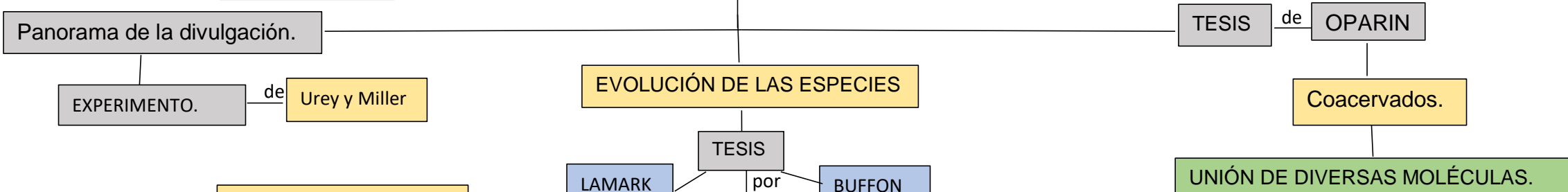

**DARWINISMO** afirma la **VARIACIÓN ESPONTÁTEA**

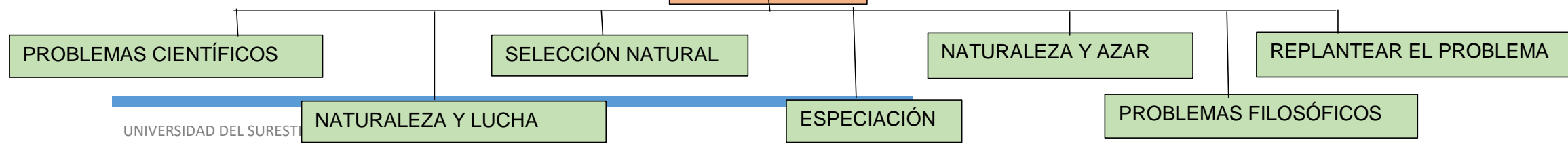

# ORIGEN Y EVOLUCIÓN DEL SER HUMANO.

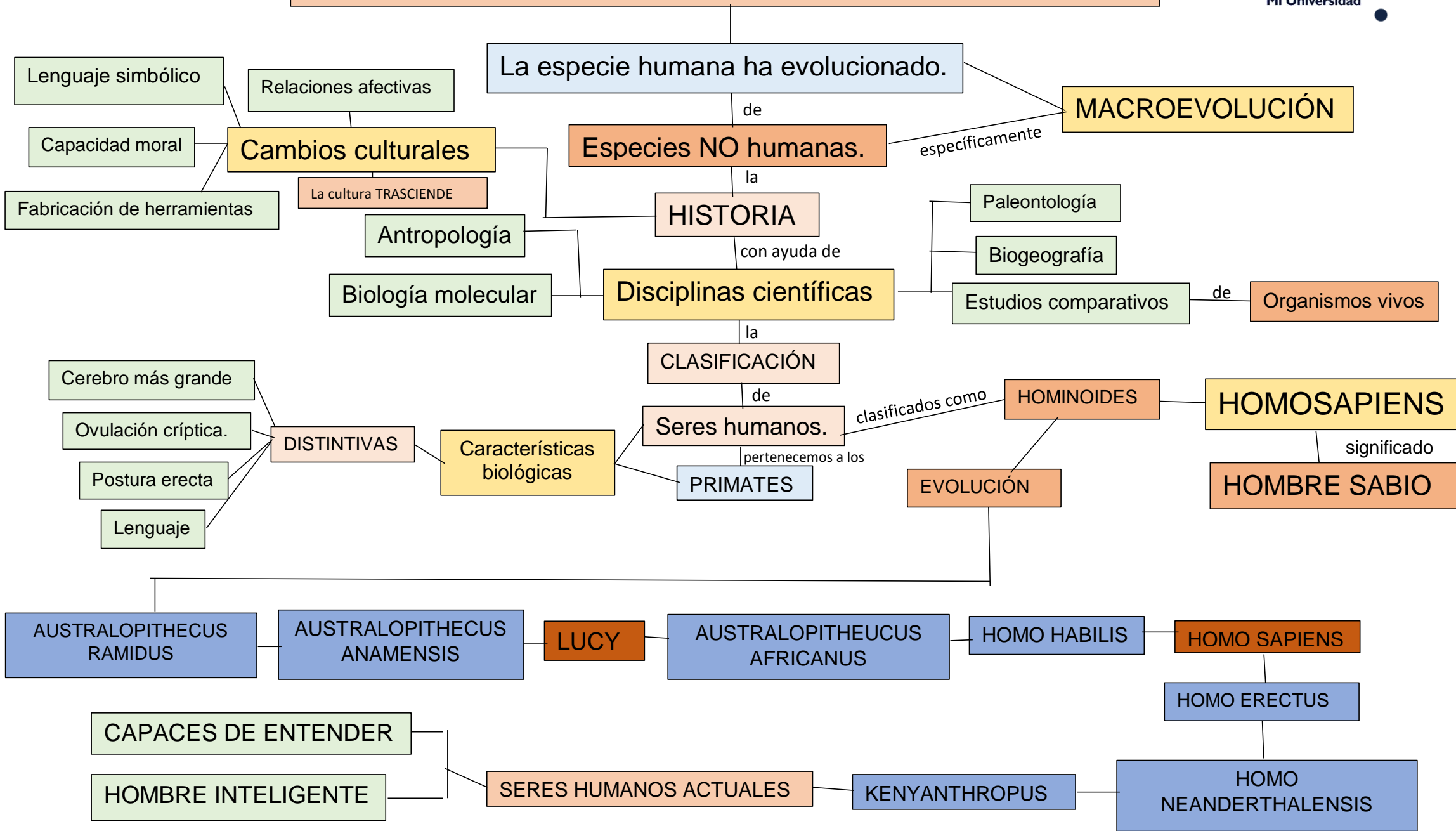



# PROCESO DE HOMINIZACIÓN Y LENGUAJE

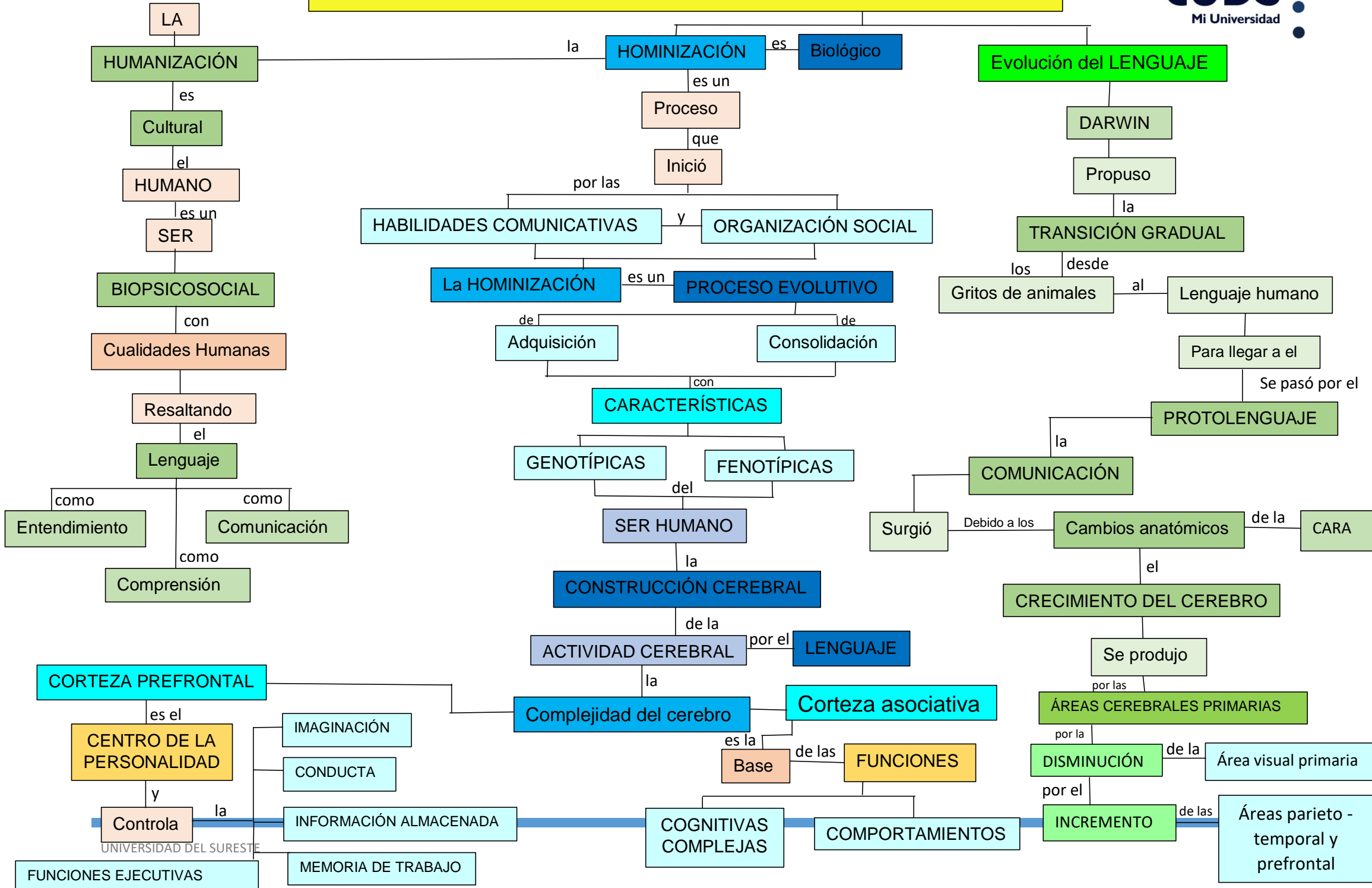

## Referencias

### MAPA CONCEPTUAL 1

Pardo, A. (Febrero de 2007). *UNAV*. Recuperado el 22 de Septiembre de 2023, de UNAV: <https://www.unav.edu/documents/6709261/2bc95535-e768-47f2-9fb4-9934187a0f26>

### MAPA CONCEPTUAL 2

Barahona, A. (s.f.). *¿Cómo vez? / UNAM*. Recuperado el 30 de Septiembre de 2023, de *¿Cómo vez? / UNAM*:  
<https://www.comoves.unam.mx/numeros/articulo/32/origen-y-evolucion-del-ser-humano>

### MAPA CONCEPTUAL 3

*ADnimalsfree.org*. (s.f.). Recuperado el 09 de Octubre de 2023, de *ADnimalsfree.org*: <https://adnimalsfree.org/por-que-los-animales>

Weiss, G. &. (2017). *Wildfare*. Recuperado el 09 de Octubre de 2023, de *Wildfare*:  
<https://wildfare.es/personalidad-en-primates-y-su-bienestar/>

### MAPA CONCEPTUAL 4

Topete Lara, H. (15 de Julio de 2008). *redalyc.org*. Recuperado el 10 de Octubre de 2023, de *redalyc.org*: <https://www.redalyc.org/pdf/281/28101506.pdf>

Serrano, S. (01 de Octubre de 2003). *Métode*. Recuperado el Octubre de 10 de 2023, de *Métode*: <https://metode.es/revistas-metode/monograficos/proceso-de-hominizacion-y-lenguaje.html>