



**Mi Universidad**

**Mapa conceptual**

*Karla Alejandra de la Cruz Anzueto*

*Segundo Parcial*

*Antropología médica I*

*Dr. Sergio Jiménez Ruiz*

*Licenciatura en Medicina Humana*

*Primer semestre, grupo C*

*Comitán de Domínguez, Chiapas a 12 de Octubre del 2023*

# ORIGEN DE LA VIDA Y LA EVOLUCIÓN DE LAS ESPECIES: CIENCIA E INTERPRETACIONES

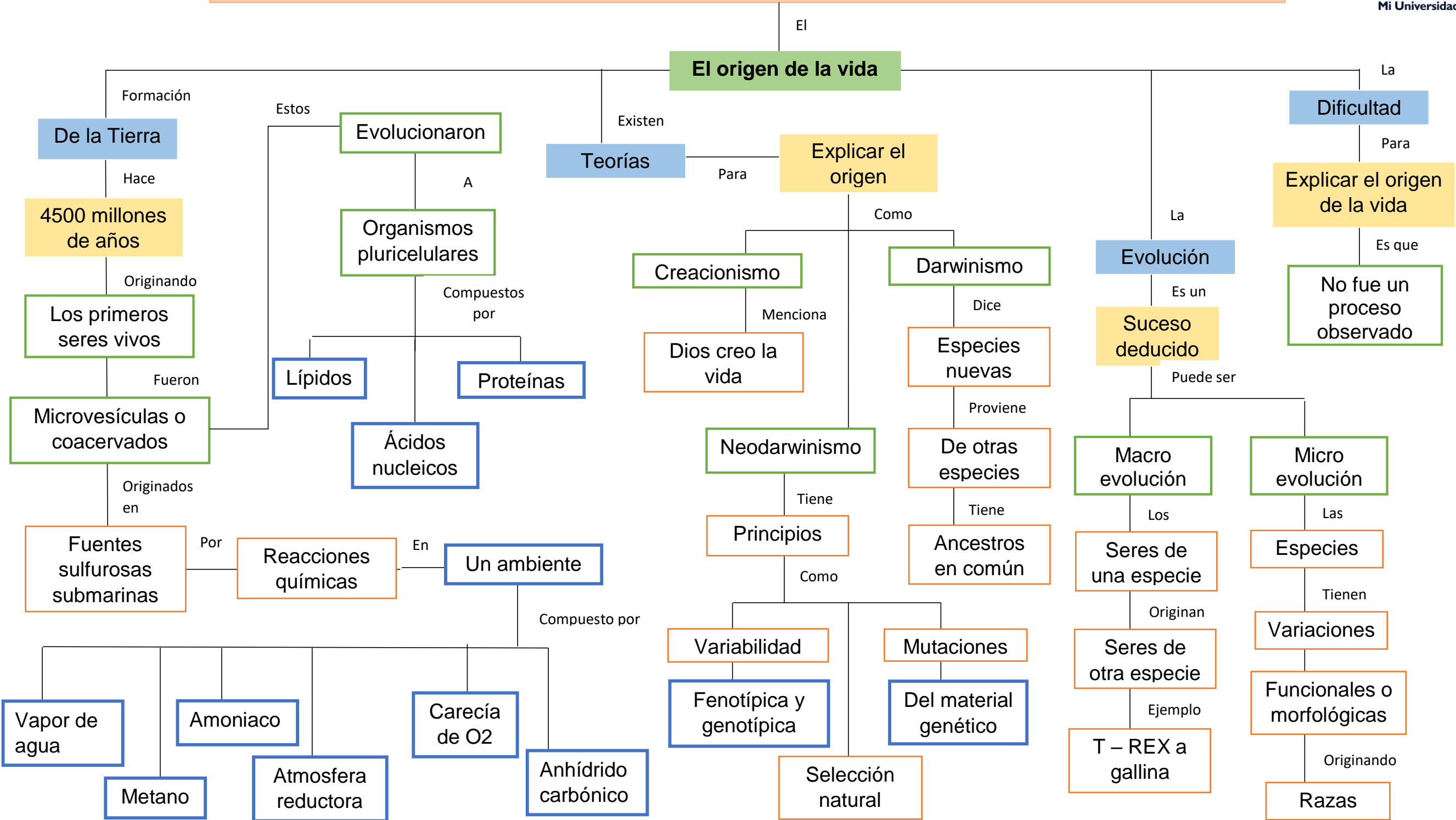

# ORIGEN Y EVOLUCIÓN DEL SER HUMANO

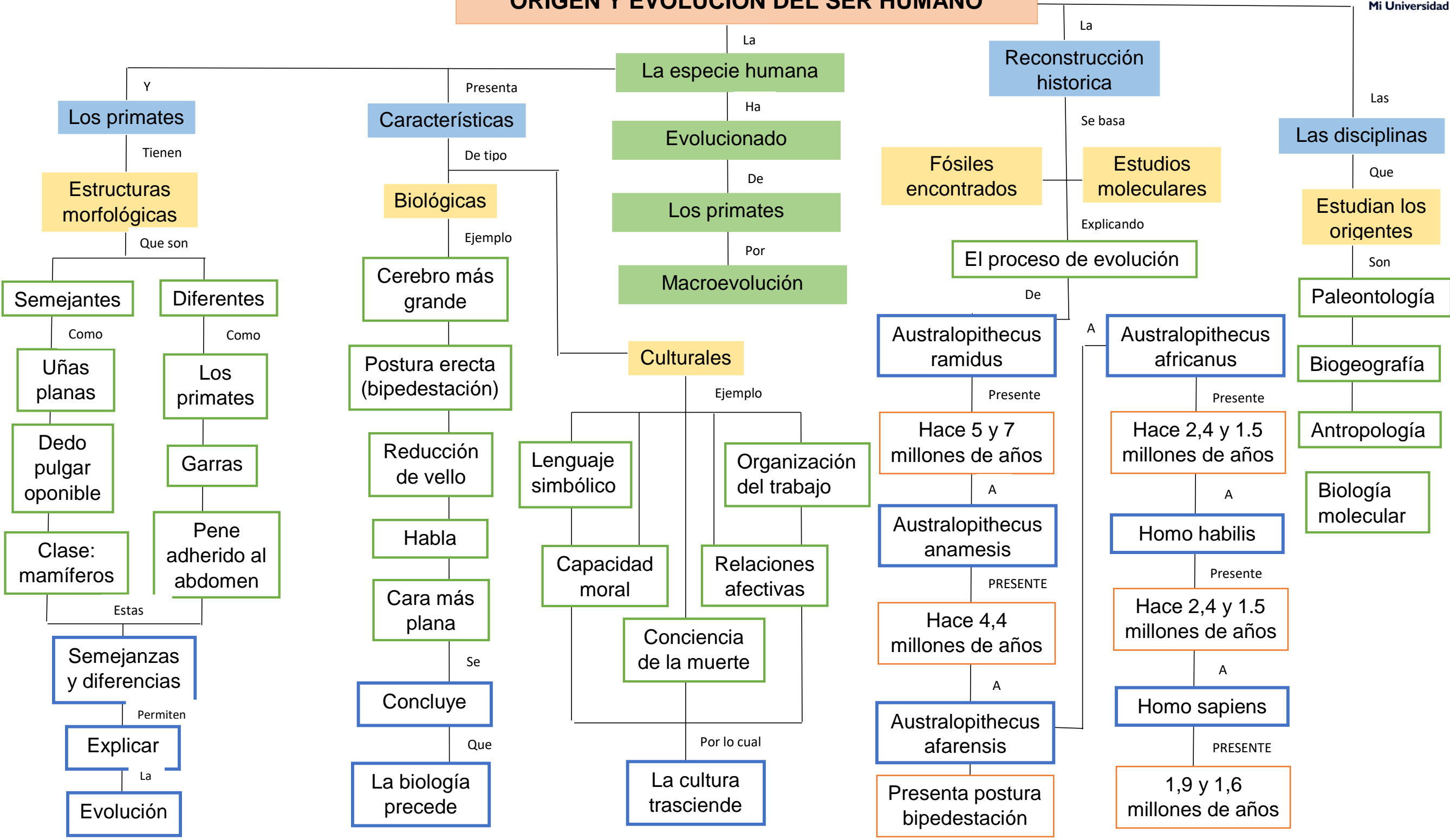

# CARACTERÍSTICAS PSICOMÁTICAS DE LOS PRIMATES

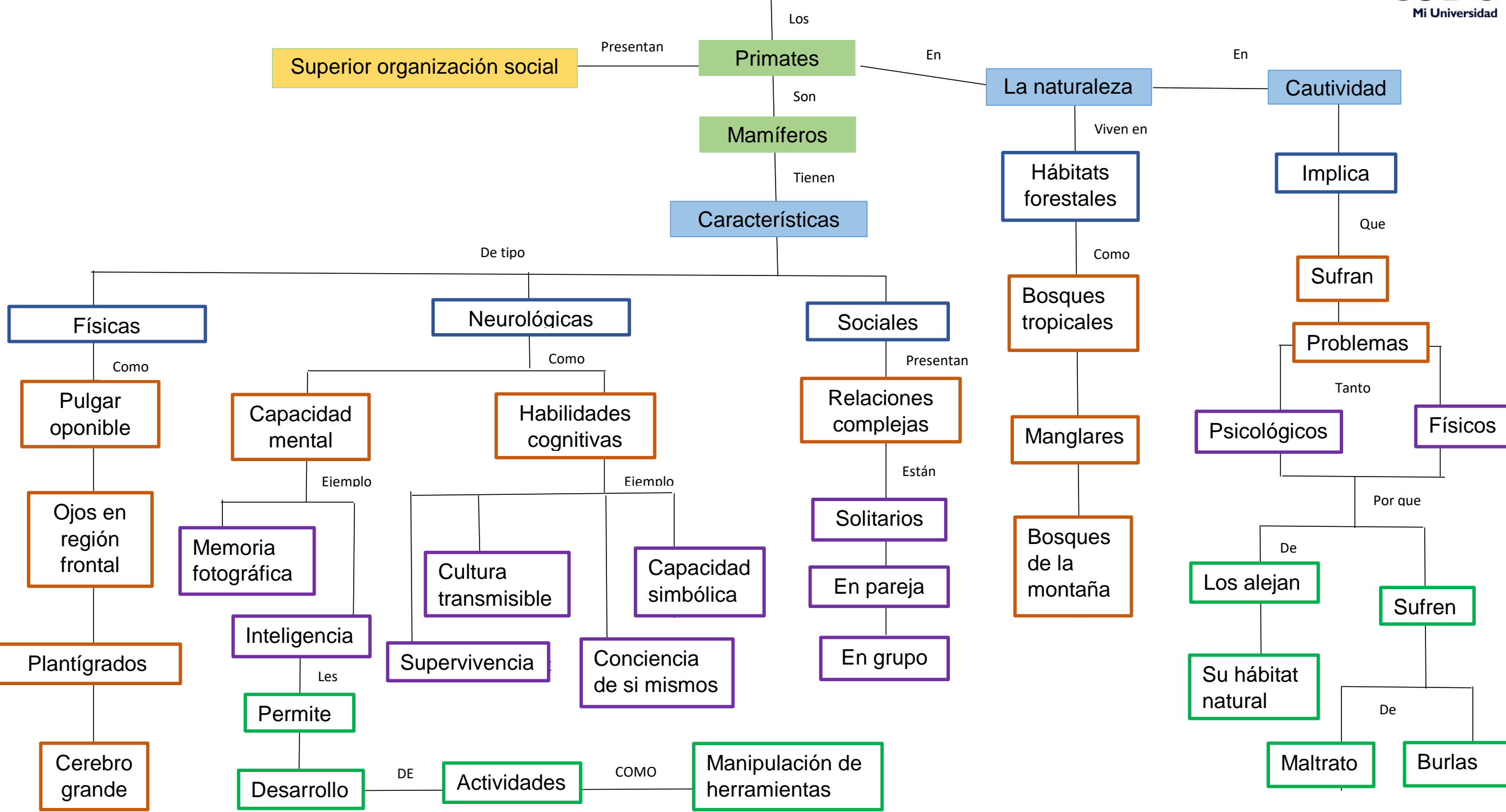

# PROCESO DE HOMINIZACIÓN Y LENGUAJE

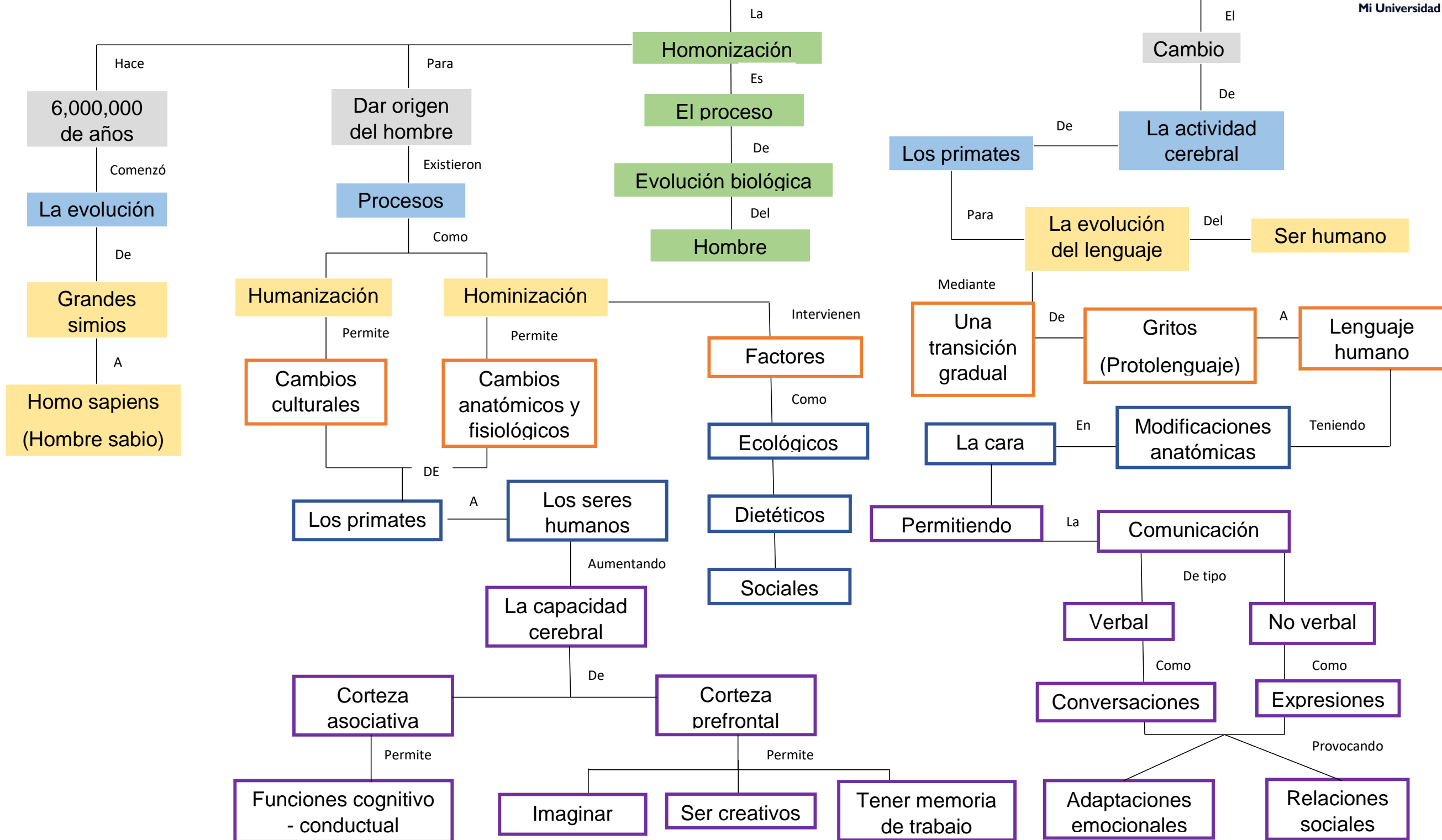

## Referencias

### Mapa conceptual 1

- 1.-Pardo, A. (Febrero de 2007). *UNAV*. Recuperado el 23 de Septiembre de 2023, de UNAV: <https://www.unav.edu/documents/6709261/2bc95535-e768-47f2-9fb4-9934187a0f26>

### Mapa conceptual 2

- 2.-Barahona, A. (s.f.). *¿Cómo vez? / UNAM*. Recuperado el 30 de Septiembre de 2023, de *¿Cómo vez? / UNAM*: <https://www.comoves.unam.mx/numeros/articulo/32/origen-y-evolucion-del-ser-humano>

### Mapa conceptual 3

- 3.-*ADnimalsfree.org*. (s.f.). Recuperado el 09 de Octubre de 2023, de *ADnimalsfree.org*: <https://adnimalsfree.org/por-que-los-animales>

- 4.-Weiss, G. &. (2017). *Wildfare*. Recuperado el 09 de Octubre de 2023, de *Wildfare*: <https://wildfare.es/personalidad-en-primates-y-su-bienestar/>

### Mapa conceptual 4

- 5.-Topete Lara, H. (15 de Julio de 2008). *redalyc.org*. Recuperado el 10 de Octubre de 2023, de *redalyc.org*: <https://www.redalyc.org/pdf/281/28101506.pdf>

- 6.-Serrano, S. (01 de Octubre de 2003). *Métode*. Recuperado el Octubre de 10 de 2023, de *Métode*: <https://metode.es/revistas-metode/monograficos/proceso-de-hominizacion-y-lenguaje.html>