



Mi Universidad

MAPAS CONCEPTUALES

Morales López Ingrid Yamileth

Segundo parcial

Antropología médica I

Dr. Sergio Jiménez Ruiz

Medicina humana

Primer semestre

Comitán de Domínguez, Chiapas a 13 de octubre del 2023

EL ORIGEN DE LA VIDA Y LA EVOLUCIÓN DE LAS

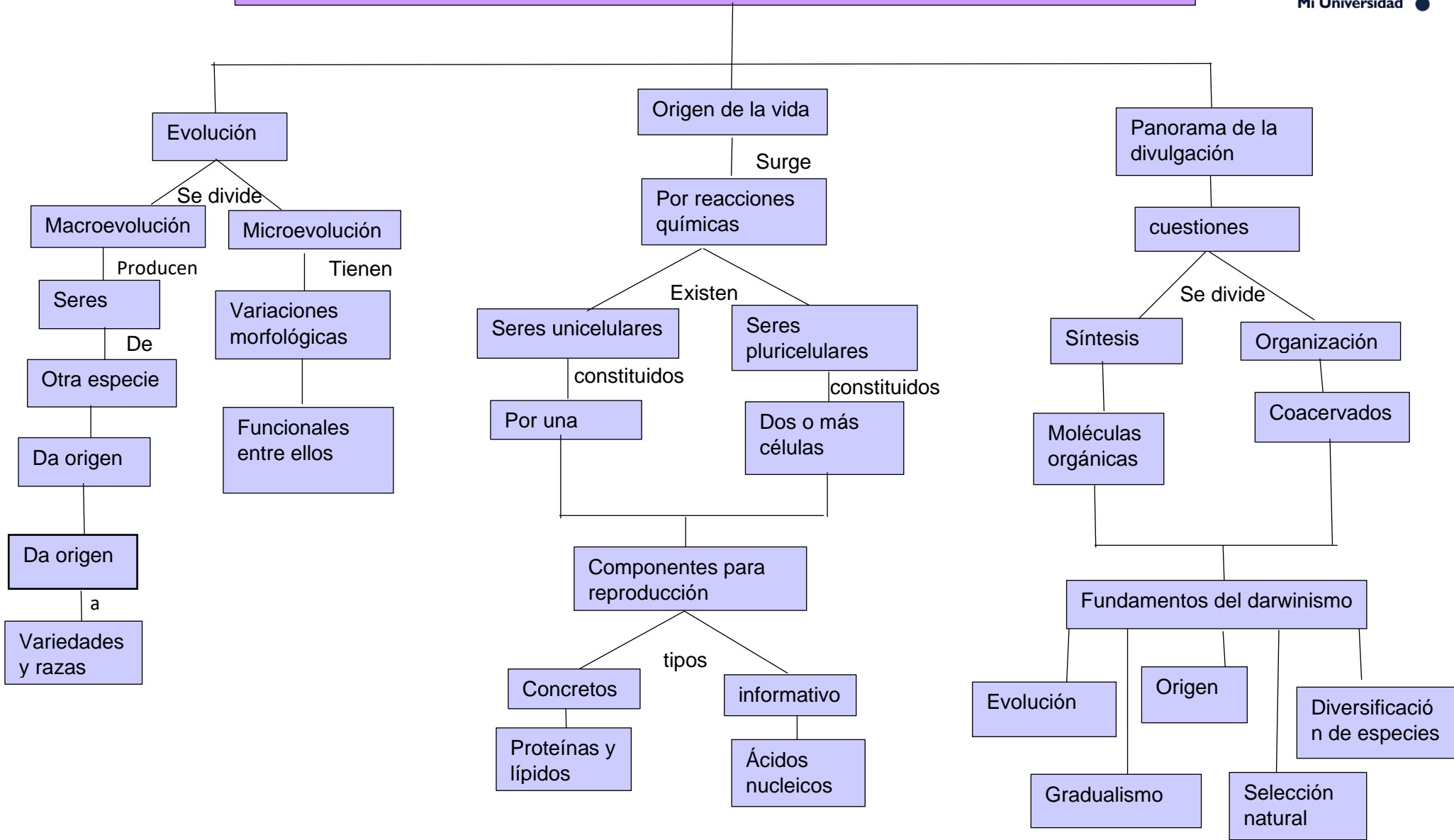

ORIGEN DEL HOMBRE

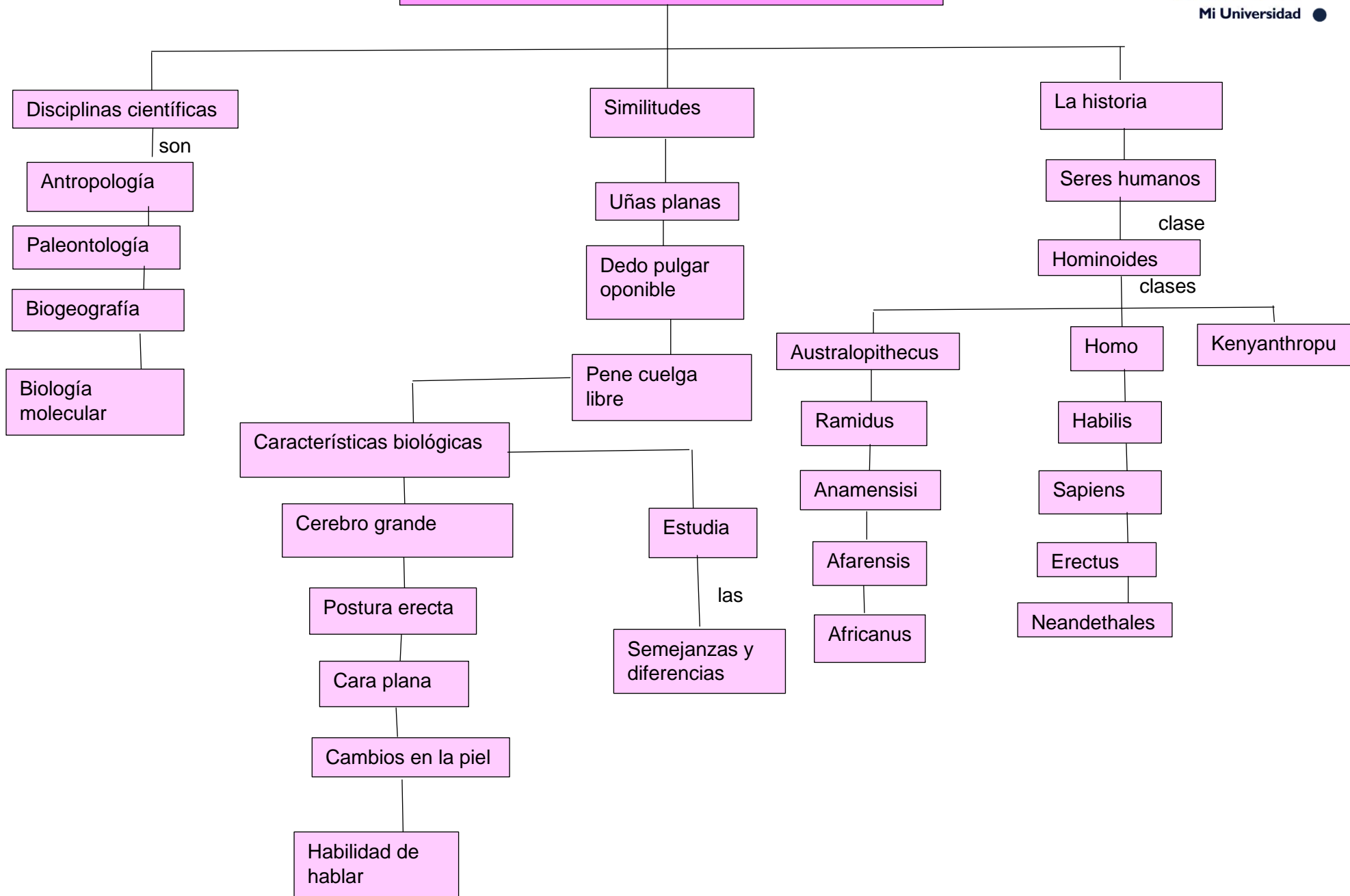

CARACTERÍSTICAS PSICOMÁTICAS DE LOS

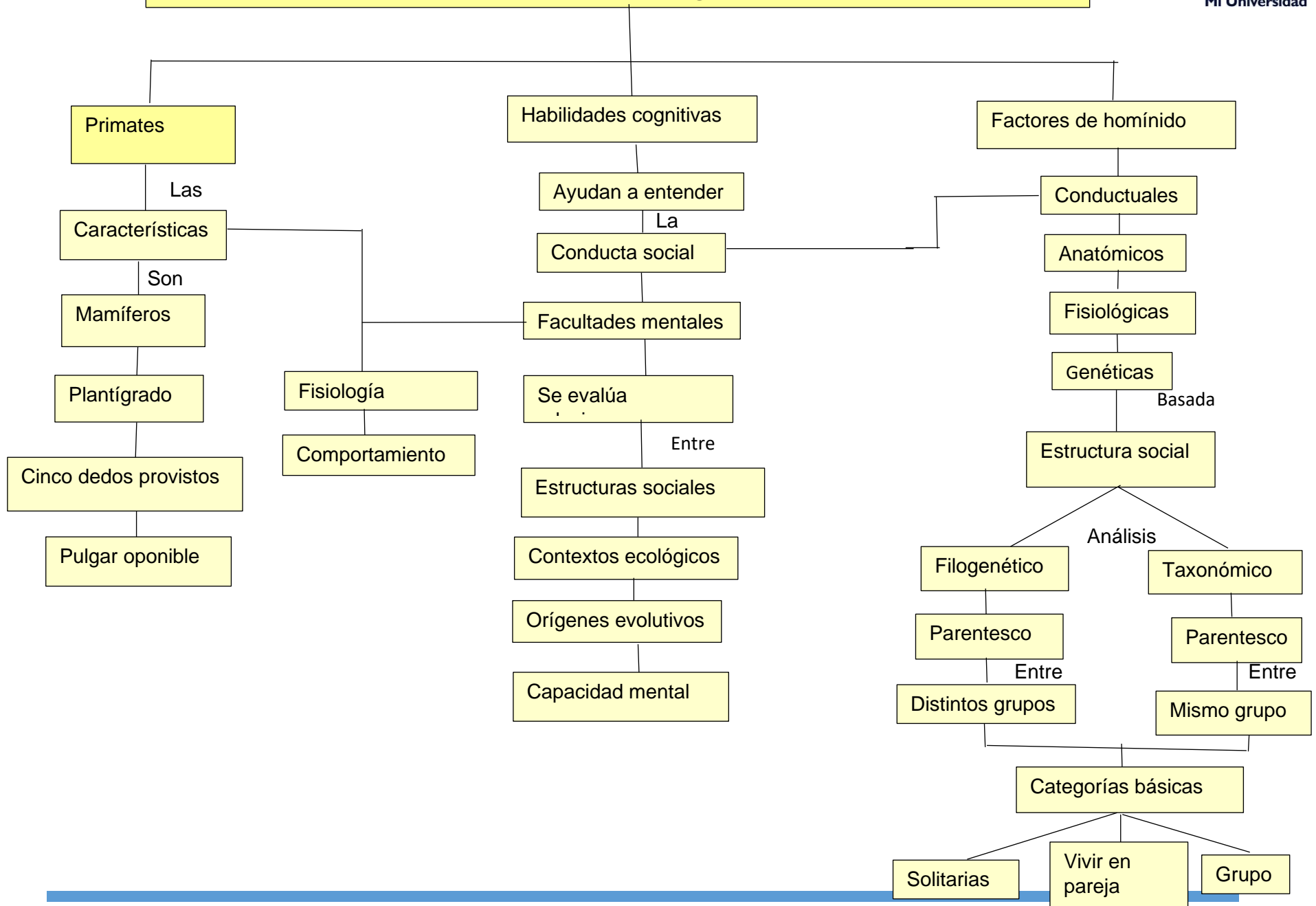

PROCESO DE HOMINIZACIÓN Y LENGUAJE

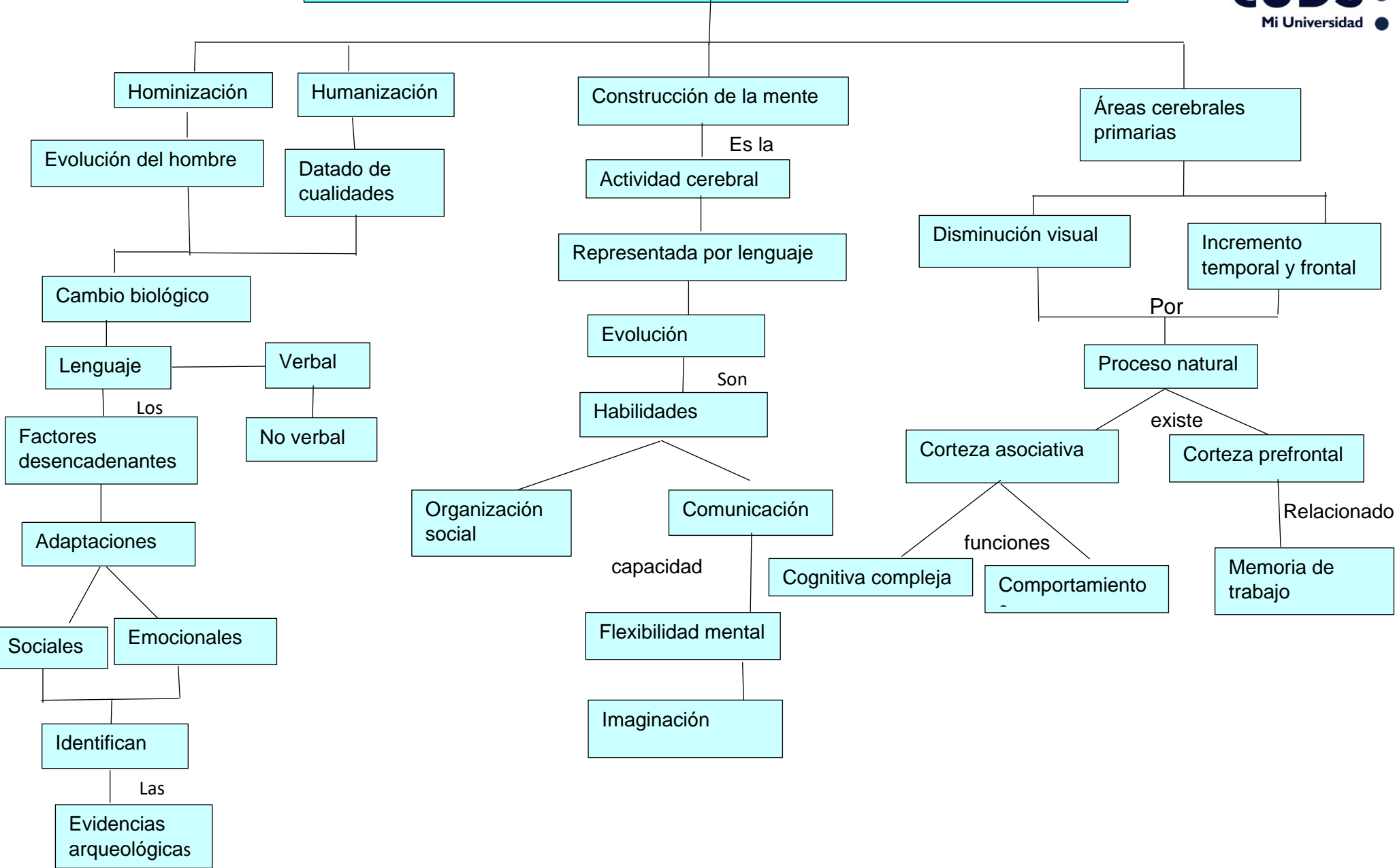

REFERENCIAS

1. Darwin, *Evolución y selección Natural (Artículo)* | Khan Academy. (s. f.). Khan Academy.
<https://es.khanacademy.org/science/ap-biology/natural-selection/natural-selection-ap/a/darwin-evolution-natural-selection>
2. Coronel, R. I. R. G. / J. M. S. (s. f.). *Origen y evolución del ser humano - Revista ¿Cómo ves?* - Dirección General de Divulgación de la Ciencia de la UNAM.
<http://www.comoves.unam.mx/numeros/articulo/32/origen-y-evolucion-del-ser-humano>
3. *Investigación y ciencia*. (s. f.). <https://www.investigacionyciencia.es/revistas/mente-y-cerebro/evolucion-del>
- 3.1. *ADnimalsfree*. (s. f.). <http://adnimalsfree.org/por-que-los-animales>
4. Serrano, S. (2018, 11 diciembre). *Proceso de hominización y lenguaje*. Revista Mètode.
<https://metode.es/revistas-metode/monograficos/proceso-de-hominizacion-y-lenguaje.html>