



# Mi Universidad

## Mapa conceptual

*José Antonio Jiménez Santis*

*Segundo Parcial*

*Interculturalidad y salud I*

*Dr. Sergio Jiménez Ruiz*

*Medicina Humana*

*Primer semestre grupo "B"*

*Comitán de Domínguez Chiapas 13 de octubre del 2023*

# Diagnostico de salud poblacional

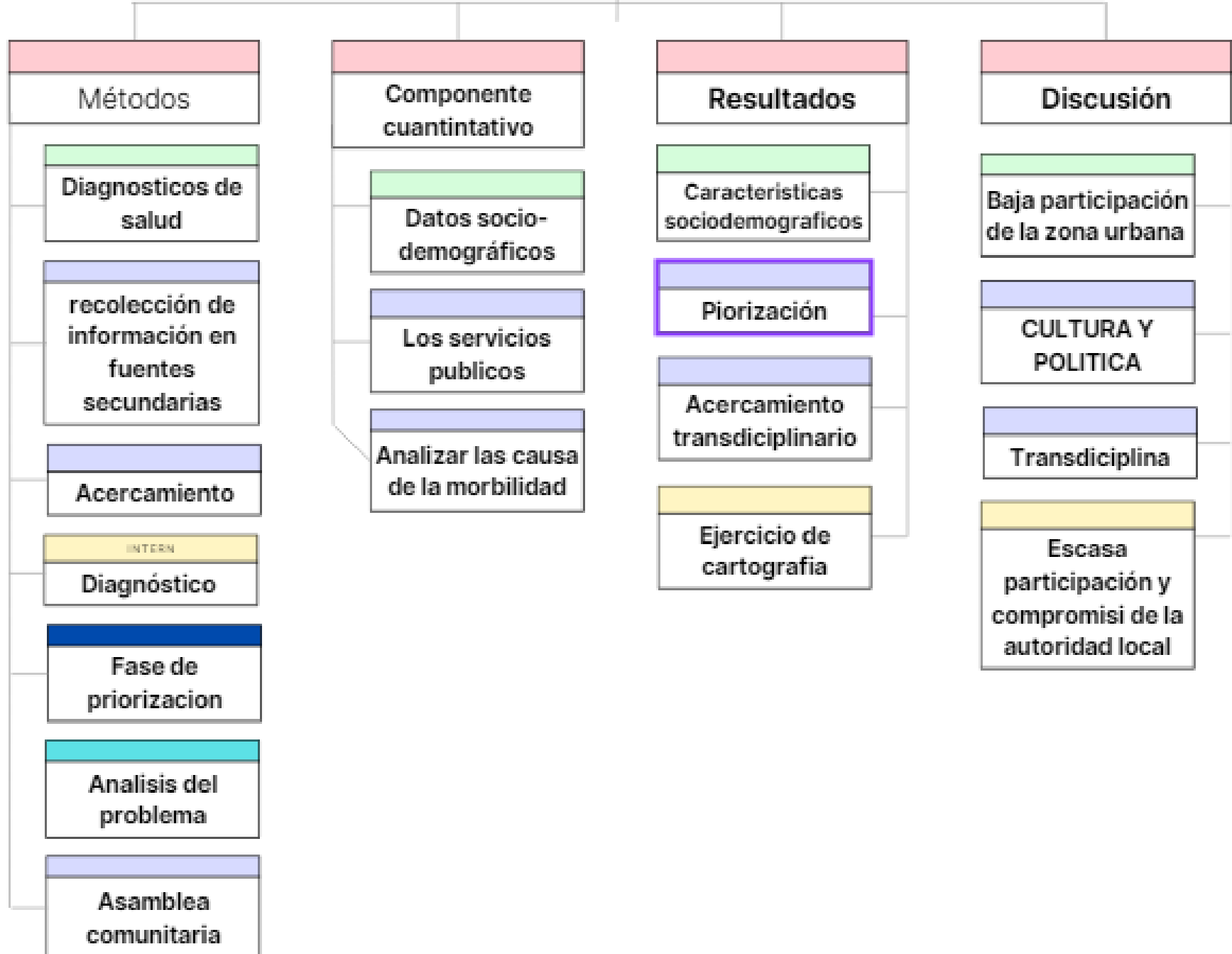

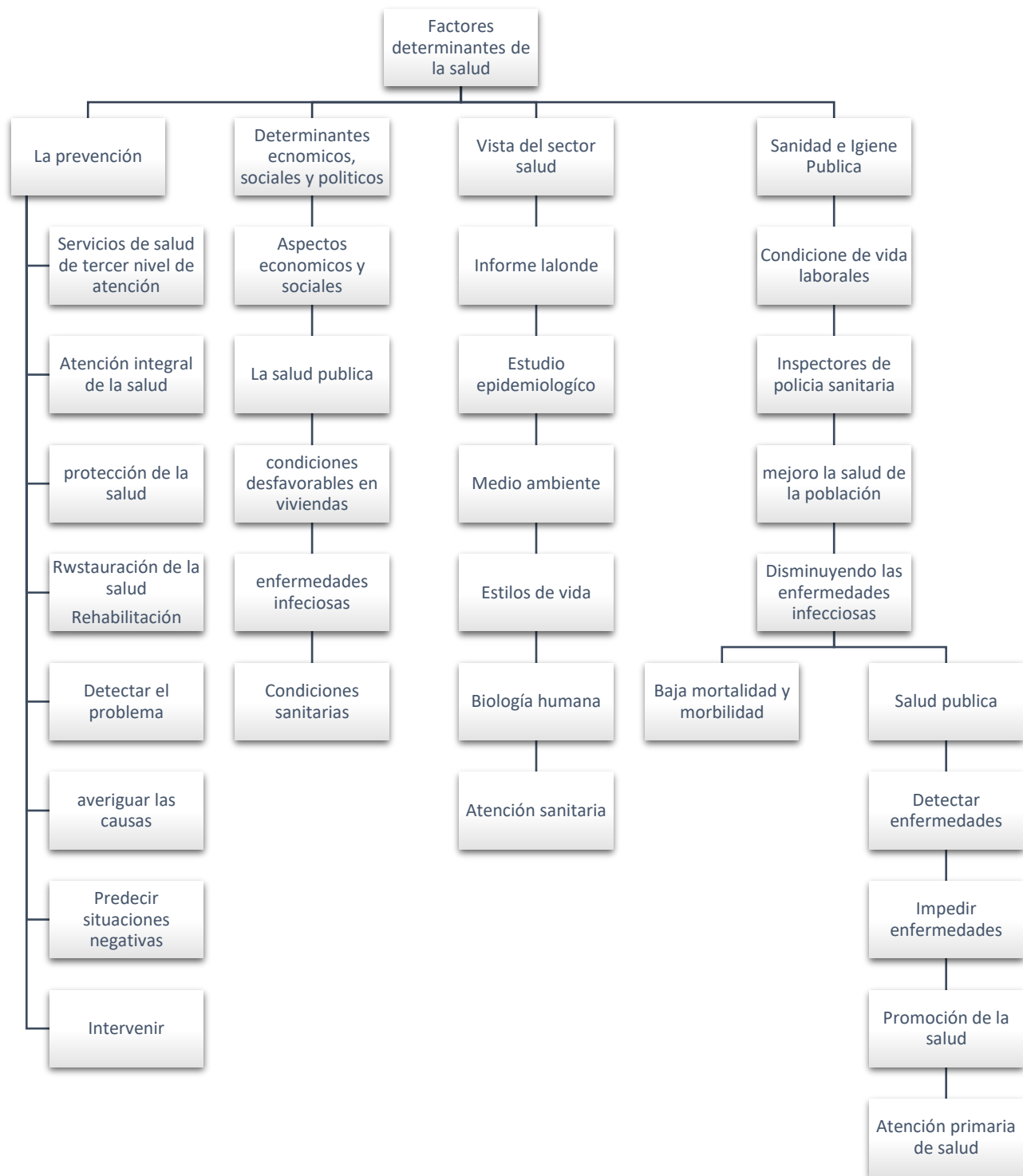





## Bibliografía

1. Cecilia, V. O. M. (2016). *Diagnóstico de salud poblacional con enfoque de Ecosalud Comunidad Keneddy*. <http://hdl.handle.net/20.500.12442/1343>
2. Villar Aguirre, Manuel. (2011). Determining factors in health: Importance of prevention. *Acta Médica Peruana*, 28(4), 237-241. Recuperado en 13 de octubre de 2023, de [http://www.scielo.org.pe/scielo.php?script=sci\\_arttext&pid=S1728-59172011000400011&lng=es&tlng=en](http://www.scielo.org.pe/scielo.php?script=sci_arttext&pid=S1728-59172011000400011&lng=es&tlng=en).
3. Franco-Giraldo, Alvaro. (2012). Atención primaria en salud (APS). ¿De regreso al pasado?. *Revista Facultad Nacional de Salud Pública*, 30(1), 83-94. Retrieved October 13, 2023, from [http://www.scielo.org.co/scielo.php?script=sci\\_arttext&pid=S0120-386X2012000100010&lng=en&tlng=es](http://www.scielo.org.co/scielo.php?script=sci_arttext&pid=S0120-386X2012000100010&lng=en&tlng=es).
4. Dueñas Becerra, Jesús. (1999). Educación para la salud: bases psicopedagógicas\*. *Educación Médica Superior*, 13(1), 92-98. Recuperado en 13 de octubre de 2023, de [http://scielo.sld.cu/scielo.php?script=sci\\_arttext&pid=S0864-21411999000100012&lng=es&tlng=es](http://scielo.sld.cu/scielo.php?script=sci_arttext&pid=S0864-21411999000100012&lng=es&tlng=es).