



Mi Universidad

GLOSARIO

Andrea Berenice Gomez Perez

Primer Parcial

Morfología

Dra. Rosvani M. Morales Irecta

Licenciatura en Medicina Humana

Primer Semestre

• ANATOMIA

Ciencia que estudia la estructura de los seres vivos. Estudia las características, la localización y las interrelaciones de los órganos que forman parte de un ser u organismo vivo

• POSICION ANATOMICA

Es la forma en la que se ubica el cuerpo humano en el espacio al momento de ser descrita cada una de sus partes

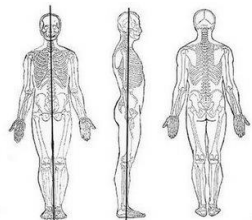

• DECUBITO

Se utiliza para caracterizar la posición de una persona estirada en posición horizontal.

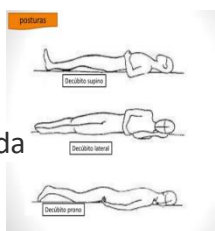

• MORFOLOGIA

Estudia la estructura de un organismo o sistema y sus respectivas características. Incluye aspectos físicos de la apariencia externa, así como aspectos de la estructura interna del organismo como huesos y órganos

• BIPEDESTACION

Es la capacidad de pararse y desplazarse sobre las dos extremidades inferiores

• APARATO

Órganos compuestos por tejidos similares u homogéneos.

• SISTEMA

Compuestos por órganos cuyos tejidos son heterogéneos o diversos. Integrado por dos o más sistemas

• MOVIMIENTOS:

○ FLEXION

Indica la disminución del ángulo entre los huesos o partes del cuerpo = indica doblamiento

○ ADUCCION

Se acerca al plano medio

○ EXTENSION

Aumento del ángulo entre los huesos o partes del cuerpo = indica enderezamiento

○ CIRCUNDUCCION

Este es un movimiento circular en una secuencia de flexión abducción, extensión y aducción es decir simula una rotación.

○ ABDUCCION

Se aleja del plano medio – flexión lateral

○ ROTACION

Indica el giro de una parte del cuerpo en torno a su eje, rotación medial y rotación lateral.

- **FLEXION LATERAL**
Movimiento del tronco hacia un lado, lo cual implica el movimiento del hombro hacia la cadera
- **RETRUCCION**
Es cuando la maxilar esta mas ataras de lo que normalmente esta
- **PROTRACCION**
Movimiento anterolateral de una parte del cuerpo hacia delante
- **SUPINACION**
Se refiere a lo perteneciente o relativo a la supinación. En este movimiento el segmento involucrado gira o se rota desde adentro de la línea media hacia afuera.
- **PROTRACCION**
Se usa con frecuencia para referirse a la tracción o salida hacia delante de la lengua o del maxilar.
- **ELEVACION**
Movimiento hacia arriba (superior) del eje de referencia
- **PRONACION**
Es aquel en el que se realiza un giro o una rotación hacia el interior de la línea media, es decir es el contrario a la supinación.
- **RETRACCION**
Desplazamiento hacia atrás
- **DECENSO**
Movimiento hacia abajo (inferior) del eje de referencia