



**Mi Universidad**

**Sistema Digestivo Alto y**

**Bajo**

*Abril Guadalupe de la Cruz Thomas*

*Parcial*

*Morfología I*

*Dra. Rosvani Margine Morales Irecta*

*Licenciatura en Medicina Humana*

*Primer semestre grupo "B"*

*Comitán de Domínguez, Chiapas, a 17 de noviembre de 2023*

# Sistema Digestivo Alto.

## Cavidad Bucal.



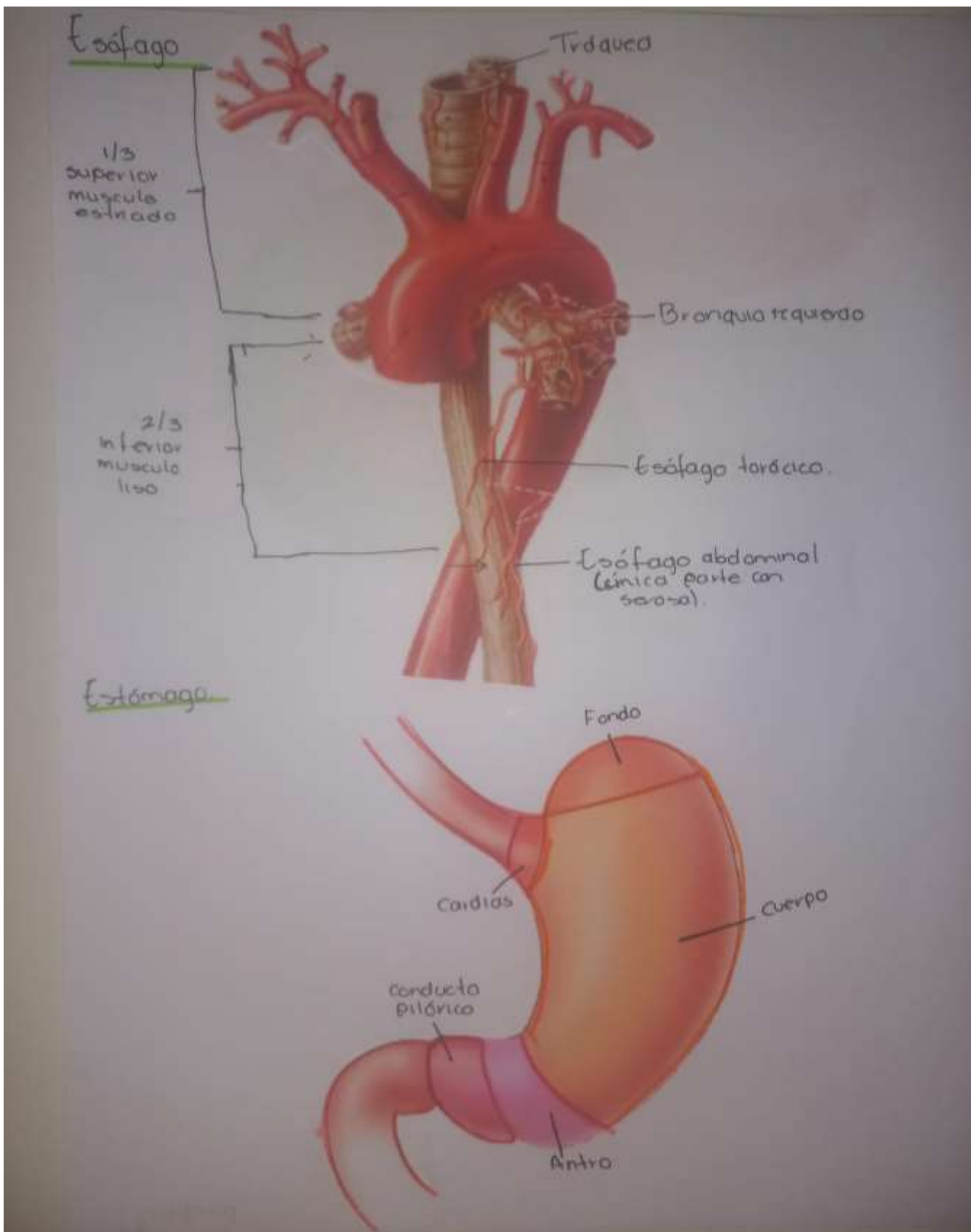

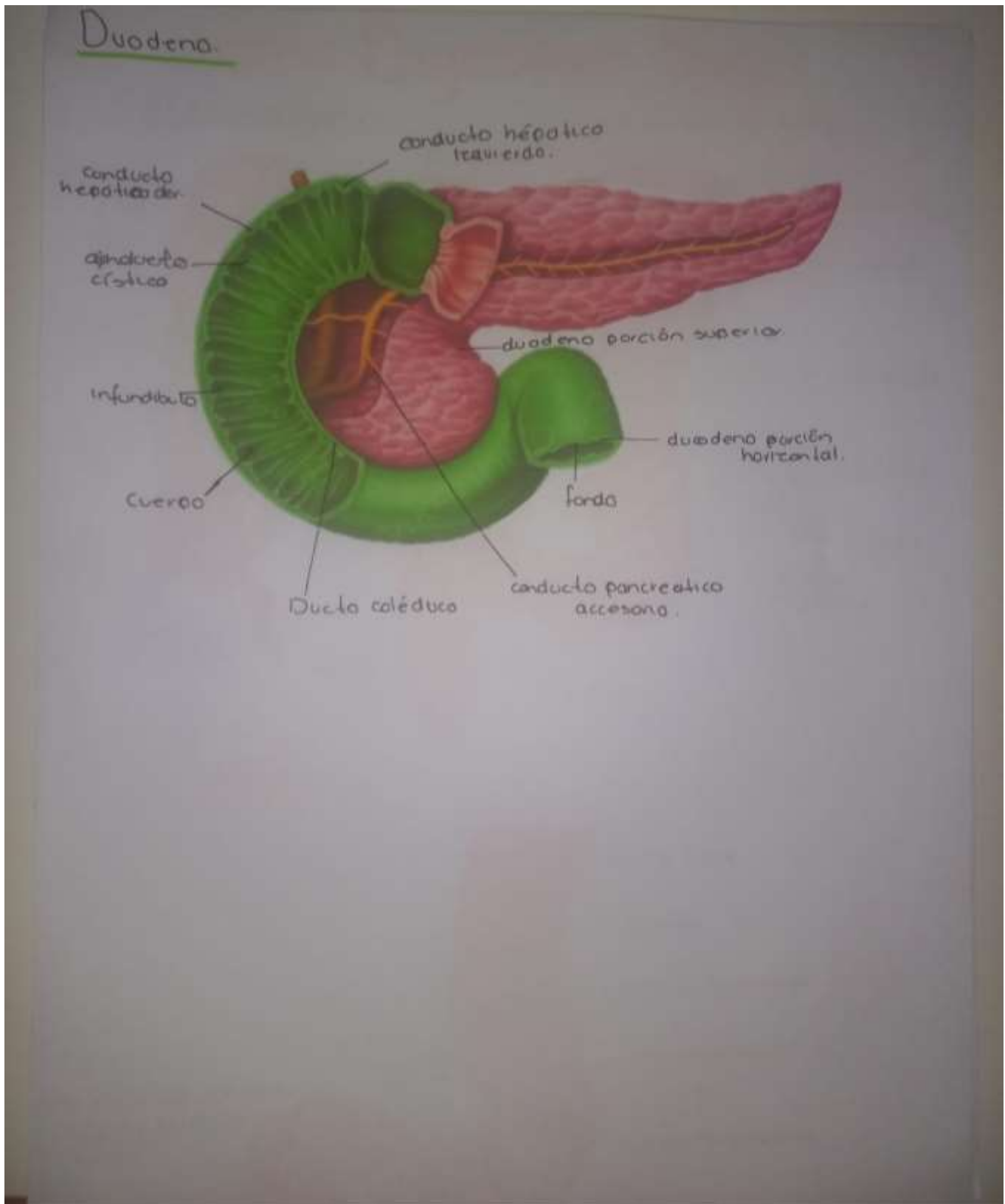

# Sistema Digestivo Bajo.

## Intestino grueso.

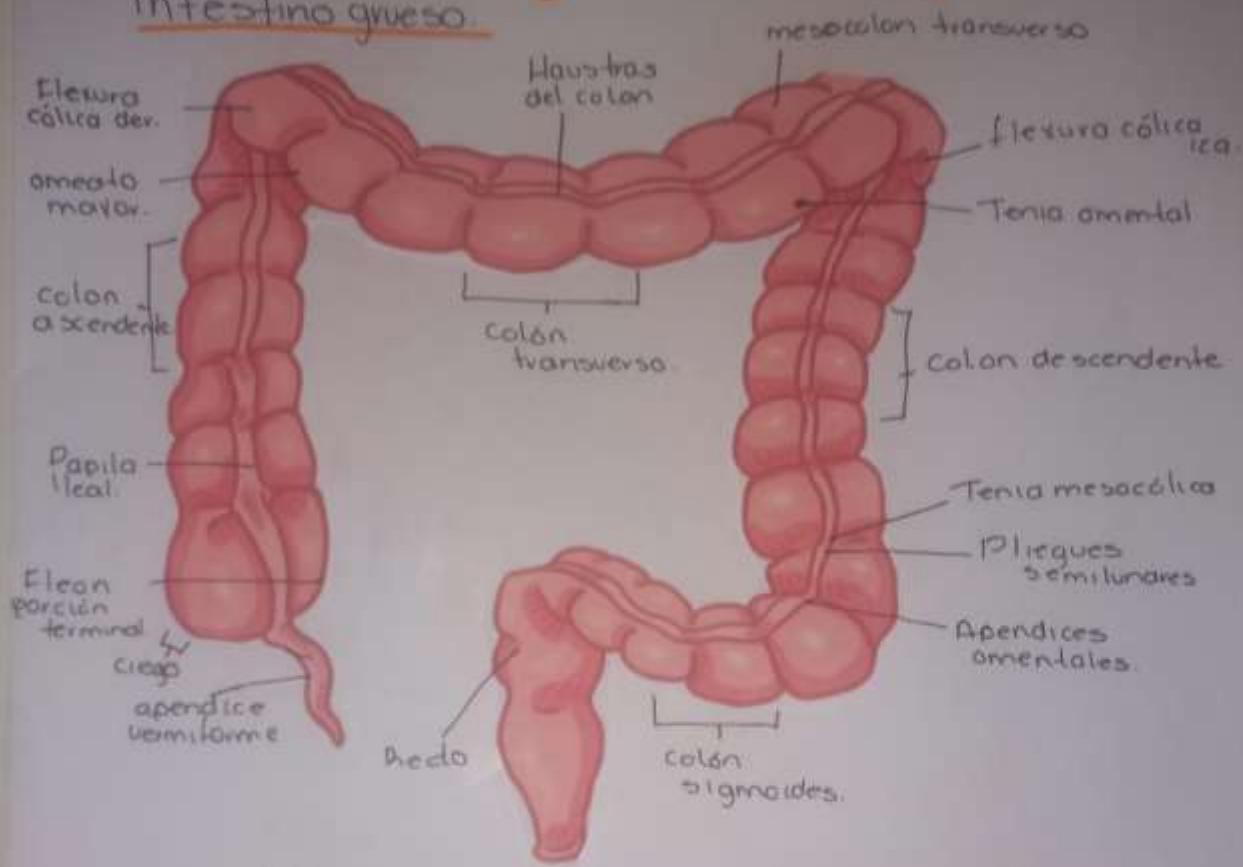

## Celón

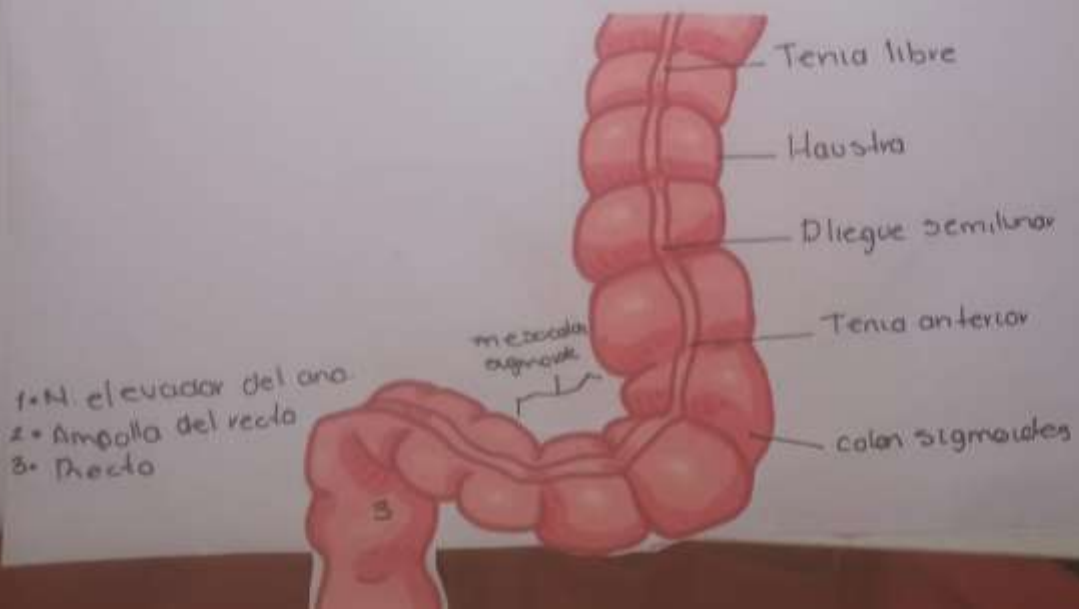

## Intestino Delgado

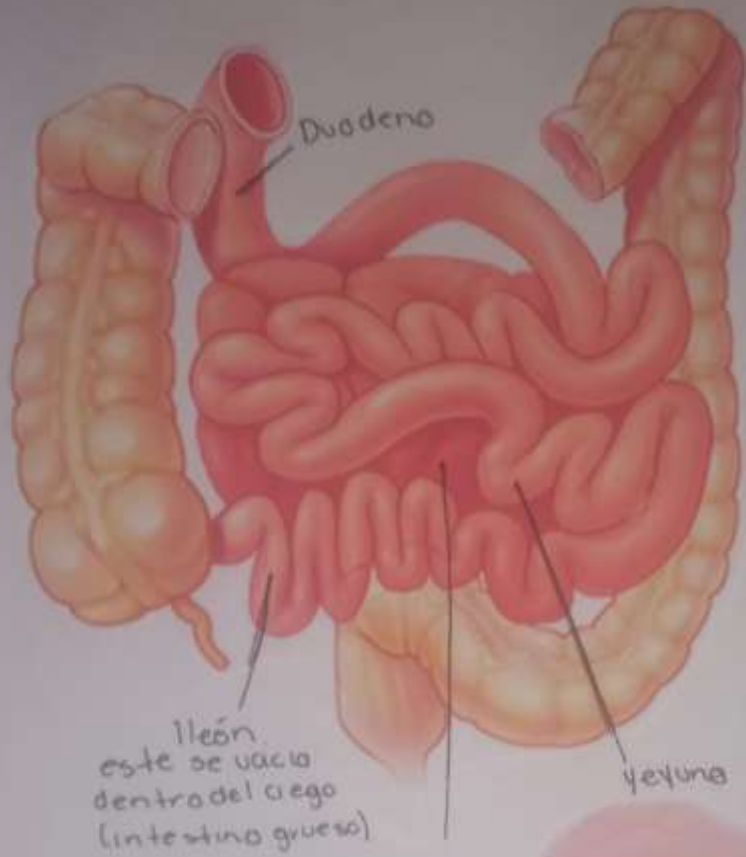

## Ano



Referencias:

1. Eduardo PRO, Medica Panamericana, Anatomía clínica 2da, edición, 2014.