



Dibujos.

Esmeralda Pérez Méndez

Segundo Parcial

Morfología

Dra. Rosvani Margine Morales Irecta

Medicina Humana

Primer semestre grupo B

Comitán de Domínguez, 17 de noviembre del 2023

1. Esófago abdominal
2. Fundus del estomago
3. Píloro
4. Flexura duodenal
5. Bazo
6. Omento mayor
7. Flexura cieca Der.
8. Riñon derecho
9. Duodeno
10. Píloro
11. Lig. hepatogástrico
12. Lig. hepatoduodenal
13. Vena porta
14. Bazo inf. del h. gado
15. Lig. redondo del h. gado
16. Ictus del h. gado

Se define como el conjunto de órganos que intervienen en las funciones de la digestión.

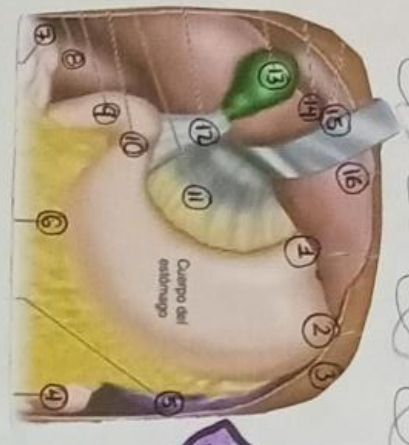

La boca está formada por la cavidad oral con sus partes y estructuras anexas.



1. Paladar óseo
2. Cavidad oral
3. Dientes
4. Lengua
5. Vestíbulo de la boca
6. Mandíbula
7. Hueso hioides
8. Carilago hioides
9. Carilago cricoides
10. Laringe
11. Porción laringea de la faringe
12. Epiglotis
13. Porción oral de la faringe
14. Tonsila palatina
15. Pliegue blando.

Aparato Digestivo



1. Músculo longitudinal del estomago
2. Oblicuo
3. Cara muscular longitudinal del estomago
4. Loba muscular circular del estomago
5. Esclerótica anquira
6. Músculo longitudinal del duodeno



1. Duodeno
2. Orificio pilórico
3. M. Esfínter del píloro
4. Porción pilórica del estomago.

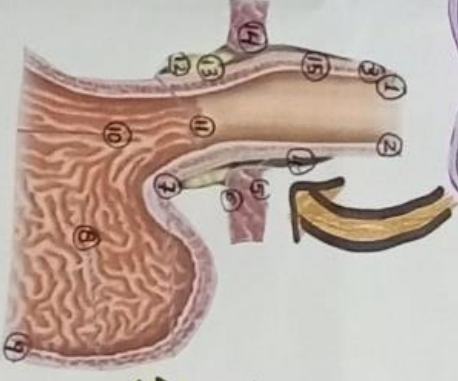

1. Esofago abdominal
2. Porción cardiaca
3. Fundus gástrico
4. Plegamiento y torcional
5. Cuerpo gástrico
6. Pliegues gástricos
7. Conducto pilórico
8. Porción pilórica
9. Porción superior del duodeno
10. Orificio pilórico
11. Píloro
12. Esclerótica angular
13. Canal gástrico
14. Orificio del cardias.

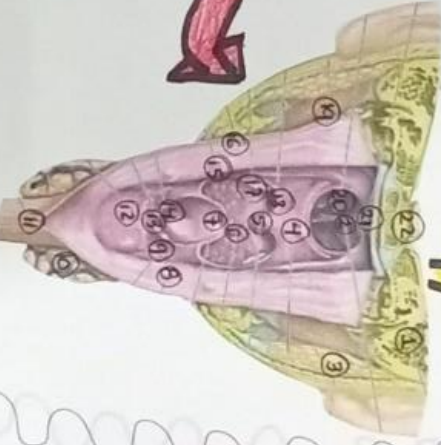

1. Mucosa esofágica
2. Músculo esofágico circular
3. Submucosa
4. Lig. flemoroso
5. Fascia supraesofágica
6. Fascia infraesofágica
7. Esclerótica cardiaca
8. Pliegues gástricos
9. Nervios
10. Porción laringea del estomago
11. Unión de la mucosa esofágica y gástrica
12. Lig. flemoroso
13. Anillo adriano subhiatal
14. Diafragma
15. Músculo esofágico longitudinal.
16. Gl. Amigdalina
17. Tonsila Palatina
18. Arco Palatofaríngeo
19. M. digástrico
20. Oso
21. Tonsila laringea
22. Oso.

1. Músculo esofágico longitudinal.
2. Tonsila laringea
3. Oso.
4. Músculo esofágico longitudinal.
5. Músculo esofágico longitudinal.
6. Músculo esofágico longitudinal.
7. Músculo esofágico longitudinal.
8. Músculo esofágico longitudinal.
9. Músculo esofágico longitudinal.
10. Músculo esofágico longitudinal.
11. Músculo esofágico longitudinal.
12. Músculo esofágico longitudinal.
13. Músculo esofágico longitudinal.
14. Músculo esofágico longitudinal.
15. Músculo esofágico longitudinal.
16. Músculo esofágico longitudinal.
17. Músculo esofágico longitudinal.
18. Músculo esofágico longitudinal.
19. Músculo esofágico longitudinal.
20. Músculo esofágico longitudinal.
21. Músculo esofágico longitudinal.
22. Músculo esofágico longitudinal.

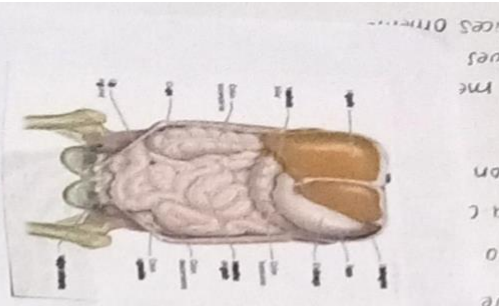

El yeyuno y el ileon contribuye la parte de intestino no delgado. Comprendida entre la flexura duodenal y el extremo proximal y la unión ileocecal en el extremo distal. Se caracteriza por su longitud que lo obliga a describir la cavidad abdominal numerosas sinuosidades formadas por las asas, su movilidad gracias a la longitud de su meso, el mesenterio, que lo une a la pared posterior del abdomen.

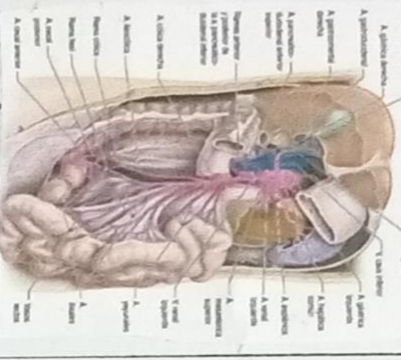
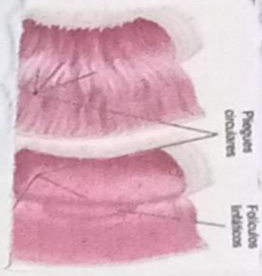

La arteria mesenterica superior se origina de la cara anterior de la porcion abdominal de la aorta, a 2 cm por debajo del tronco de la aorta entre los discos intervertebrales T12, L1 y el borde superior de L2, su calibre oscila entre 6 y 12 mm en el adulto.

Los vasos linfaticos se encuentran en la tunica mucosa y en la tunica muscular del intestino delgado. Los vasos linfaticos pasan entre las capas del mesenterio y desembocan en un plexo de nodos linfaticos mesentericos superiores.

El yeyuno y el ileon son inervados por fibras simpaticas y parasimpaticas a traves del plexo mesenterico superior.

El intestino grueso mide en su totalidad de 1,50 a 1,80 m en el adulto. Su diametro disminuye progresivamente desde el ciego hasta el Colon sigmoide. A nivel del recto presta una dilatacion, la ampolla del recto y luego vuelve a estrecharse a nivel anal.

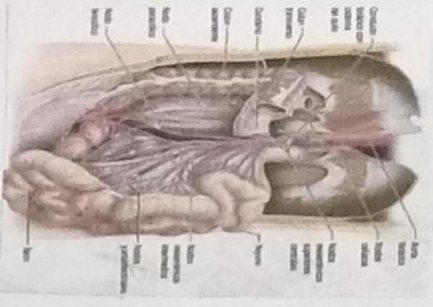

El orificio ileal está rodeado por la Papila ileal (válvula ileocecal de Bauhin). Es una bultante la mucosa y las capas musculares que rodean el orificio ileal que constituye al esfínter.

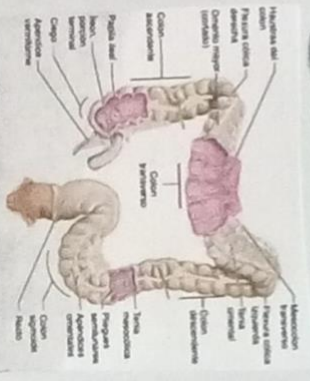

El orificio del apéndice Vermiforme esta a 2 o 3 cm debajo de orificio ileal y algo hacia atrás. Se encuentra en la 3ª flexura. Un pliegue mucoso en el orificio del apéndice Vermiforme y las paredes del ciego y del apéndice Vermiforme tienen la misma estructura que el conjunto del intestino grueso.



Hacia delante, el feudo odivno del espacio extra-peritoneal y el peritoneo parietal anterior cubre el ciego y el apéndice Vermiforme. En la cavidad peritoneal el meato mayor oculta el ciego.

La rama ileal se dirige hacia la izquierda en el meso y asegura la irrigación de la última porción del ileon y su anastomosis con la rama derecha de la terminación de la arteria mesenterica sup.

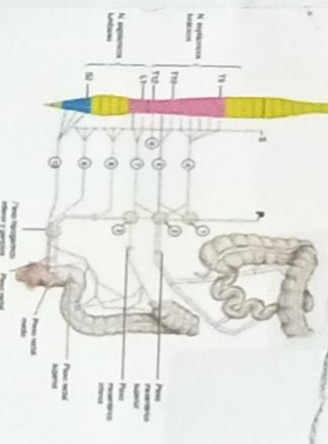

En realidad, el ligamento gastrocolico y el omeato mayor depende de la base omeatal que se desarrolla debajo del estomago.

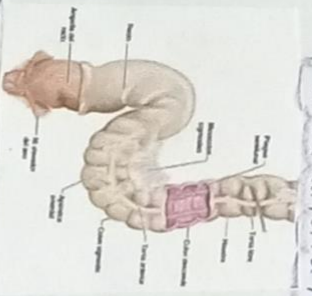

El colon sigmoidees esta interpuerto entre el colon descendente y el recto sus limites se extienden desde la foras ilaca 129, de la pelvis hasta la cara anterior de la 3ª Verterbra sacra. El mesocolon sigmoideo funciona como un reservorio donde se detiene la materia fecal.

La disparecion del Peritoneo es Complejo. Nuestro que el colon transverso dispone al mesocolon transverso que le portanea y por el que transcorre sus vasos de conexiones gastricas por el ligamento gastrocolico y de una volumnosa Prolongacion Inferior media mente.

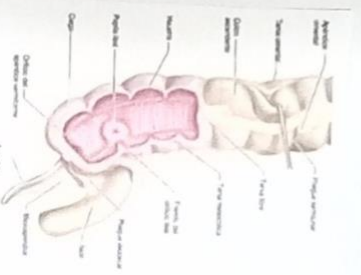
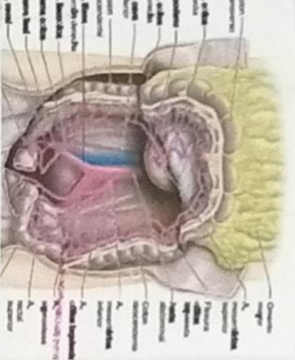

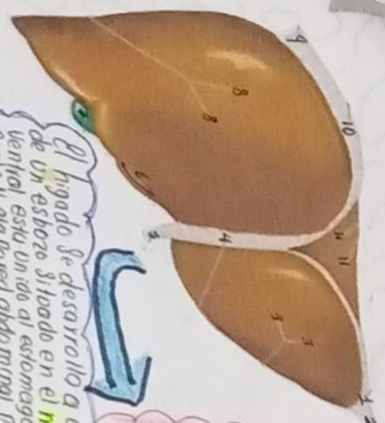

1. Lig. triangular izquierda
2. Arteria fibrosa del hgado
3. Lóbulo izquierdo, superficie diafragmática
4. Lig. falciforme
5. Lig. redondo del hgado
6. Vena inferior
7. Fondo de la vesícula biliar
8. Lóbulo derecho, superficie diafragmática
9. Lig. triangular derecho
10. Lig. coronario
11. Arteria desnuda

El hgado se desarrolla expiense de un espacio situado en el mesogastrio de un espacio unido al estomago por una parte y al perit. abdominal por otra parte.

1. Vena porta la vena cava
2. Lig. coronario
3. V. hepática derecha
4. Lóbulo derecho
5. Arteria desnuda
6. Proceso caudado
7. Conducho hepático der.
8. Lig. triangular der.
9. A. hepática der.
10. R. de la a. sistica
11. Lóbulo izquierdo
12. Vesícula biliar
13. Lóbulo derecho
14. Conducho cístico
15. Conducho biliar
16. A. hepática propia
17. Lig. redondo del hgado
18. A. hepática izq.
19. V. porta hepática
20. Lóbulo sq. hepático anterior
21. Lig. venoso del hgado
22. M. redondo del hgado
23. Lig. triangular izq.
24. V. hepática sq. anterior

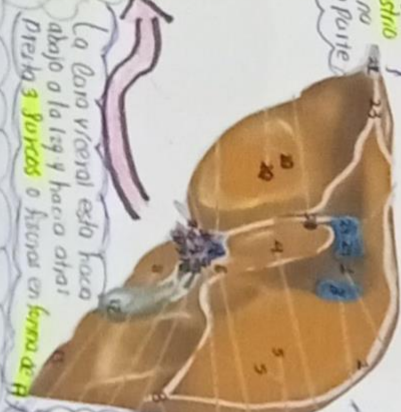

La Vesícula biliar es un reservorio de bilis que recibe la bilis de la vesícula en la cara visceral y mide de 8 a 10 cm de longitud y 3 a 4 cm de anchura.

La Vena porta esta hacia abajo o la izq y hacia atrás y esta formada por 3 troncos o ramas en forma de H.

1. Hgado, lóbulo sq.
2. Proceso caudado
3. Proceso falciforme
4. Lig. falciforme
5. Lig. redondo
6. Estomago
7. Bazo
8. Curvatura menor del estomago
9. Vena porta superior
10. Vena porta inferior
11. M. de la pared abdominal
12. Arteria mayor del estomago
13. Omento mayor
14. Vena ascendente
15. Arteria pilórica
16. Nervio der. del Colon
17. Duodeno
18. Arteria derecha
19. Cerdado pilórico
20. Lig. hepatoduodenal
21. Lig. hepatocáudal
22. Lig. gastroepiploico
23. Lig. hepatogastroepiploico
24. Hgado, lóbulo der.
25. Lig. redondo del hgado
26. Lig. falciforme



1. A. gástrica torca
2. A. gastroepiploica izq.
3. A. gástrica menor der.
4. Arteria abdominal
5. A. hepática común
6. A. gastroduodenal
7. A. gástrica der.
8. Conducho biliar
9. V. porta hepática
10. A. hepática propia
11. Conducho cístico



1. Páncreas torca
1. Arteria torca
2. Arteria gástrica menor
3. Arteria gástrica mayor
4. Lig. gastrosplénico
5. Mesenterio mayor
6. Bazo
7. Omento menor
8. Estomago
9. Mesenterio menor
10. Arteria gástrica menor
11. Arteria gástrica mayor
12. Arteria gástrica
13. Arteria gástrica menor
14. Arteria gástrica mayor
15. Arteria gástrica menor
16. Arteria gástrica mayor
17. Arteria gástrica menor
18. Arteria gástrica mayor
19. Arteria gástrica menor
20. Arteria gástrica mayor
21. Arteria gástrica menor
22. Arteria gástrica mayor

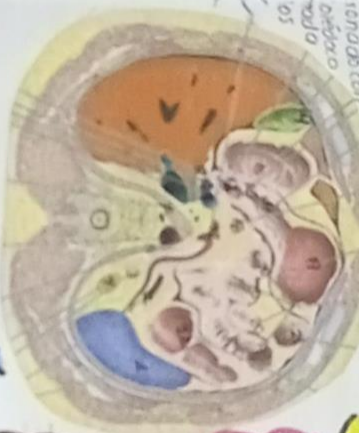

1. Bazo
2. Arteria gástrica menor
3. Arteria gástrica mayor
4. Páncreas torca
5. Páncreas mayor
6. Páncreas menor
7. Conducho biliar
8. V. porta hepática
9. V. porta inferior
10. A. hepática
11. Conducho cístico
12. Torca torca
13. Torca gástrica menor
14. Torca gástrica mayor
15. Torca gástrica menor
16. Torca gástrica mayor
17. Torca gástrica menor
18. Torca gástrica mayor
19. Torca gástrica menor
20. Torca gástrica mayor
21. Torca gástrica menor
22. Torca gástrica mayor

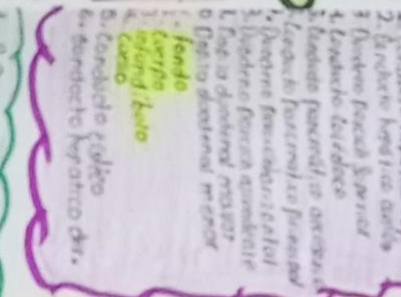

1. Hgado
2. Arteria gástrica menor
3. Arteria gástrica mayor
4. Arteria gástrica menor
5. Arteria gástrica mayor
6. Arteria gástrica menor
7. Arteria gástrica mayor
8. Arteria gástrica menor
9. Arteria gástrica mayor
10. Arteria gástrica menor
11. Arteria gástrica mayor
12. Arteria gástrica menor
13. Arteria gástrica mayor
14. Arteria gástrica menor
15. Arteria gástrica mayor
16. Arteria gástrica menor
17. Arteria gástrica mayor
18. Arteria gástrica menor
19. Arteria gástrica mayor
20. Arteria gástrica menor
21. Arteria gástrica mayor
22. Arteria gástrica menor

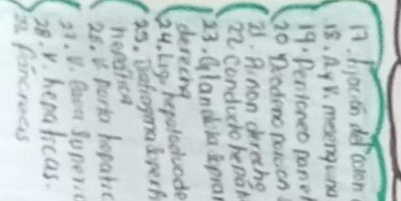

1. Hgado
2. Arteria gástrica menor
3. Arteria gástrica mayor
4. Arteria gástrica menor
5. Arteria gástrica mayor
6. Arteria gástrica menor
7. Arteria gástrica mayor
8. Arteria gástrica menor
9. Arteria gástrica mayor
10. Arteria gástrica menor
11. Arteria gástrica mayor
12. Arteria gástrica menor
13. Arteria gástrica mayor
14. Arteria gástrica menor
15. Arteria gástrica mayor
16. Arteria gástrica menor
17. Arteria gástrica mayor
18. Arteria gástrica menor
19. Arteria gástrica mayor
20. Arteria gástrica menor
21. Arteria gástrica mayor
22. Arteria gástrica menor



1. V. porta superior
2. V. porta inferior
3. V. porta inferior
4. V. porta inferior
5. V. porta inferior
6. V. porta inferior
7. V. porta inferior
8. V. porta inferior
9. V. porta inferior
10. V. porta inferior
11. V. porta inferior
12. V. porta inferior
13. V. porta inferior
14. V. porta inferior
15. V. porta inferior
16. V. porta inferior
17. V. porta inferior
18. V. porta inferior
19. V. porta inferior
20. V. porta inferior
21. V. porta inferior
22. V. porta inferior
23. V. porta inferior
24. V. porta inferior



1. V. porta superior
2. V. porta inferior
3. V. porta inferior
4. V. porta inferior
5. V. porta inferior
6. V. porta inferior
7. V. porta inferior
8. V. porta inferior
9. V. porta inferior
10. V. porta inferior
11. V. porta inferior
12. V. porta inferior
13. V. porta inferior
14. V. porta inferior
15. V. porta inferior
16. V. porta inferior
17. V. porta inferior
18. V. porta inferior
19. V. porta inferior
20. V. porta inferior
21. V. porta inferior
22. V. porta inferior
23. V. porta inferior
24. V. porta inferior

La f. hepática... (text partially obscured)

Aparato Digestivo Alto

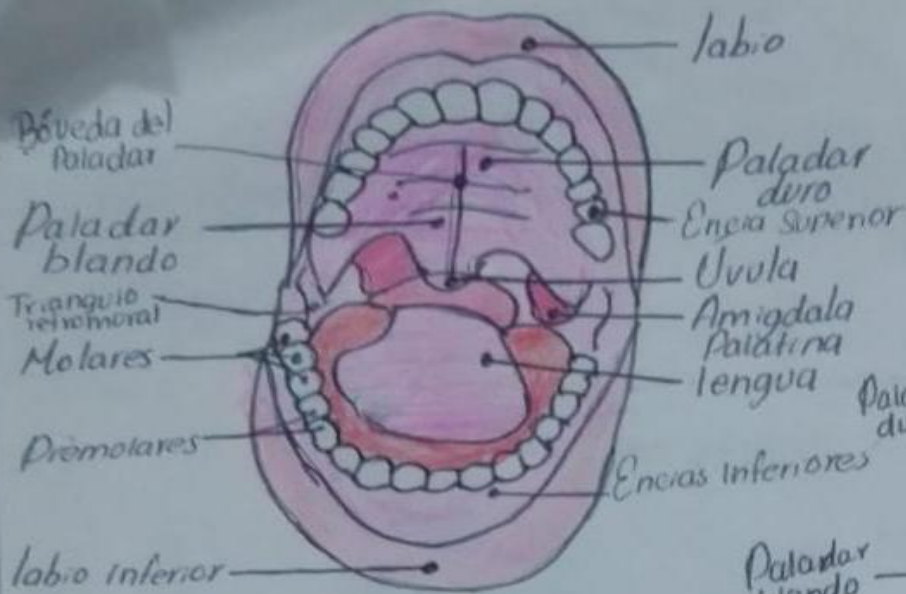

Cavidad Bucal

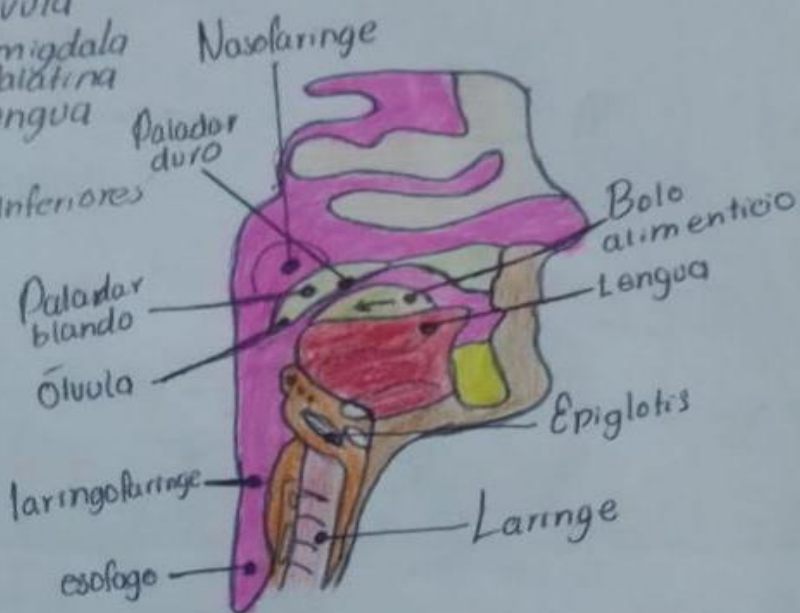

Faringe

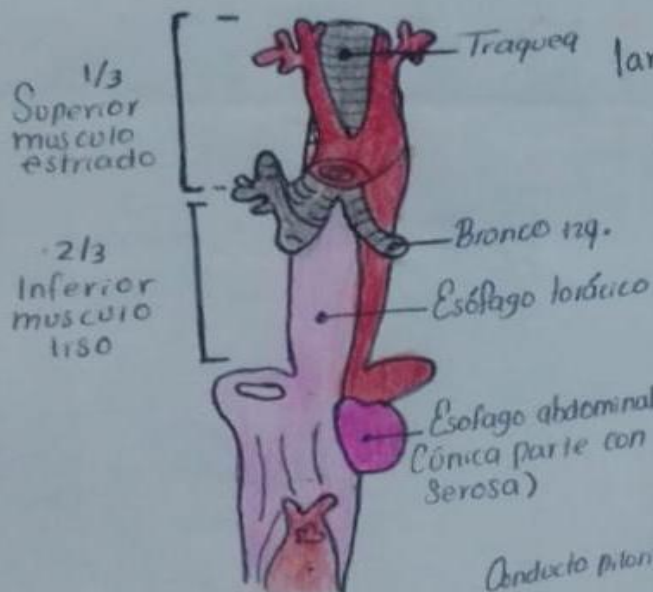

Esófago

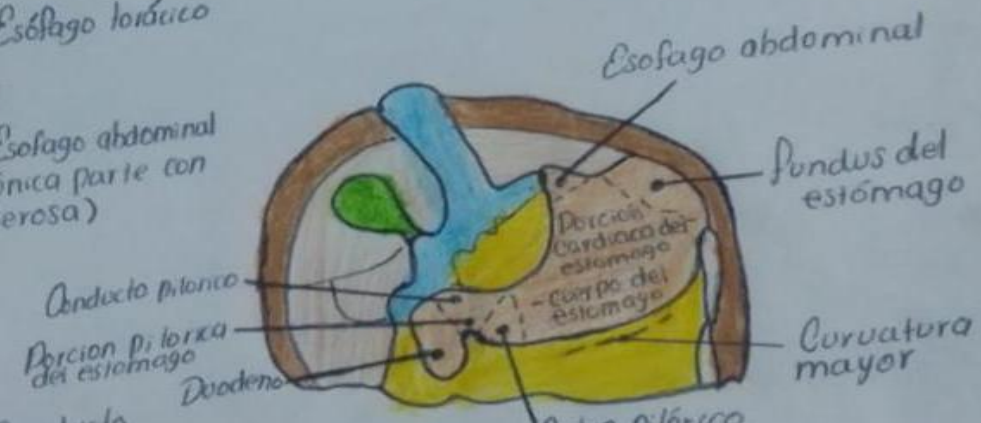

Estómago

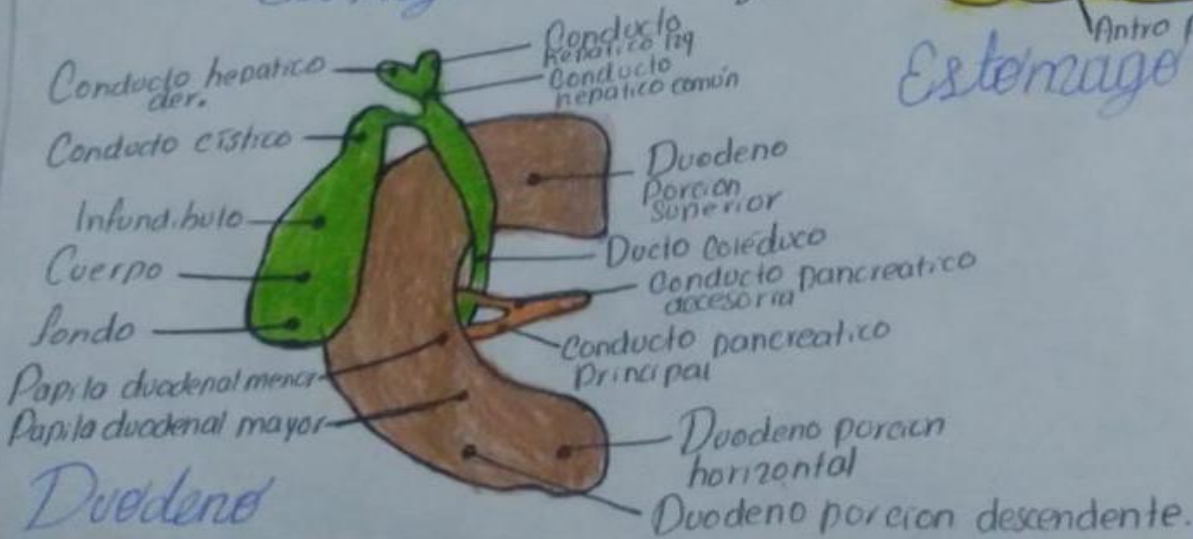

Duedeno

Aparato Digestivo Bajo

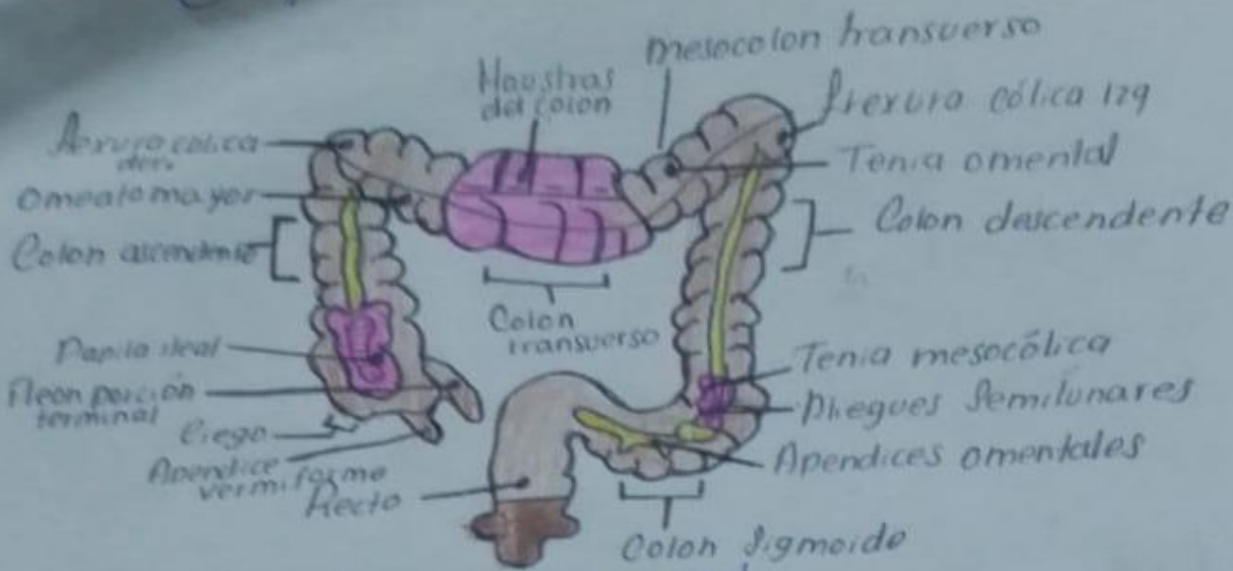

Intestino grueso

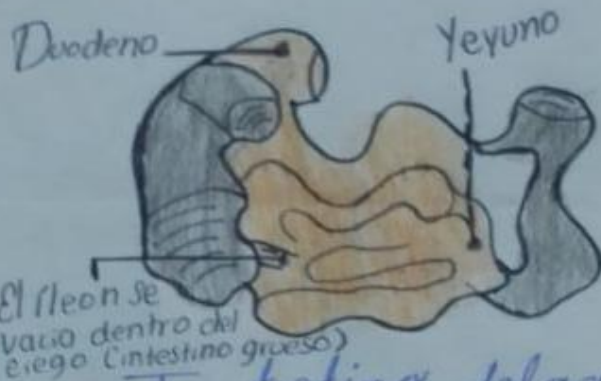

Intestino delgado

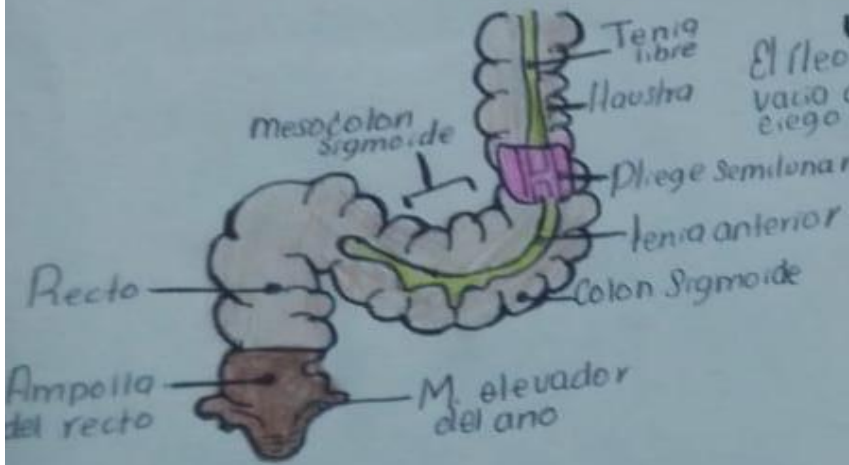

Colon

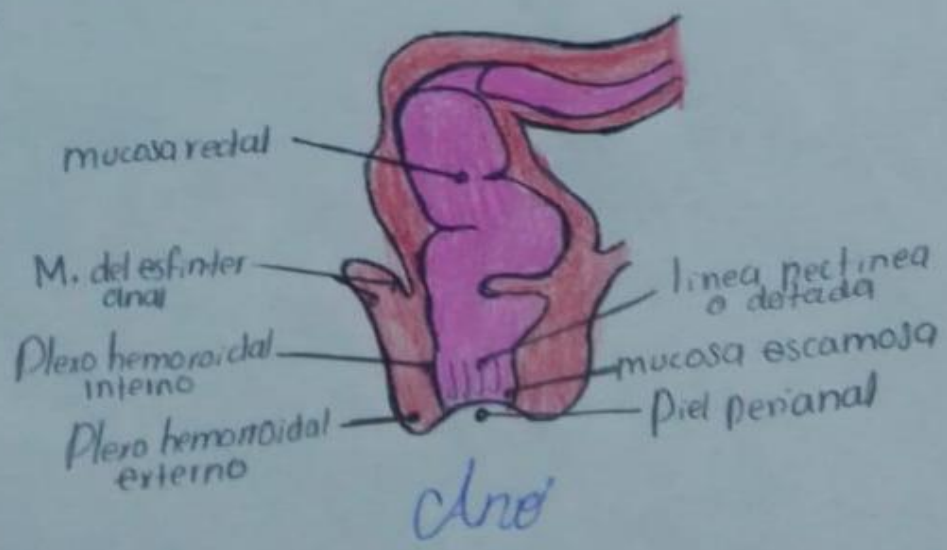

ano