



Mi Universidad

Sistema digestivo

Maggie Yahaira Lopez Jimenez

Sistema digestivo alto y bajo

Primer semestre

Morfología

Rosvani Margine Morales Irecta

Medicina Humana

APARATO DIGESTIVO ALTO

CAVIDAD

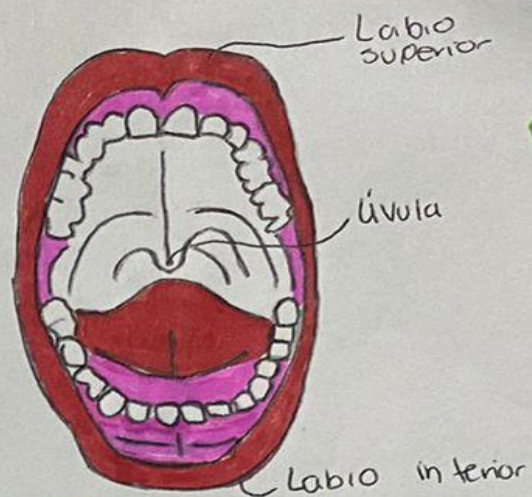
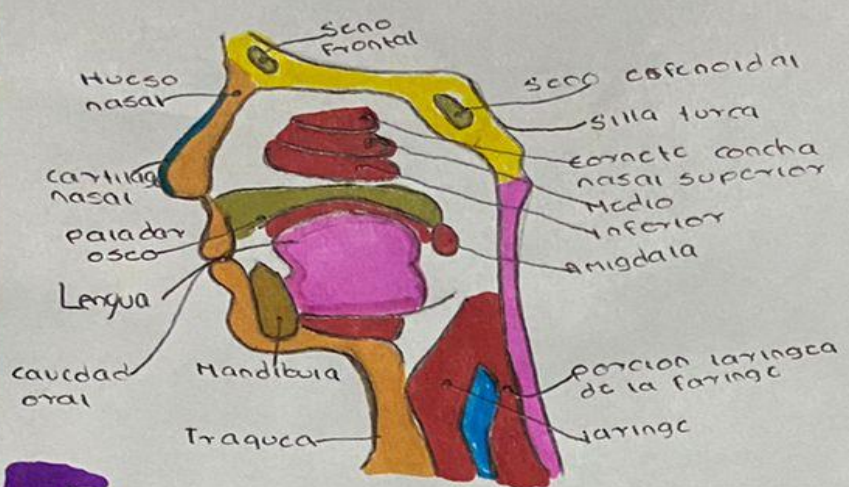

Faringe

Bucal

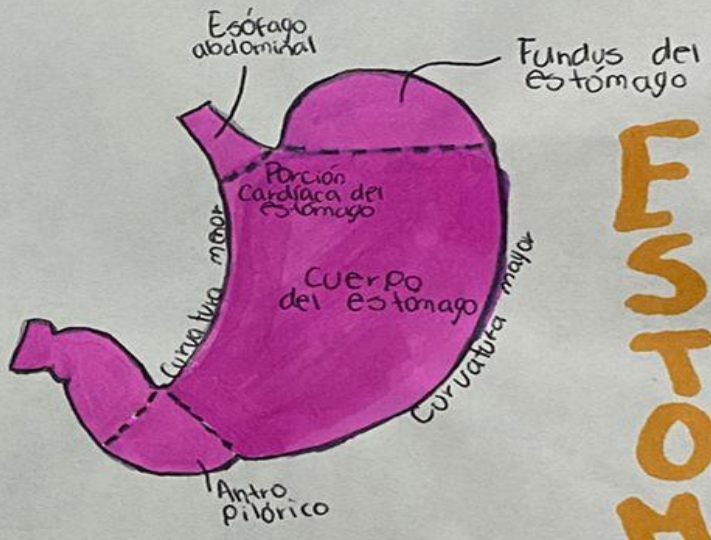
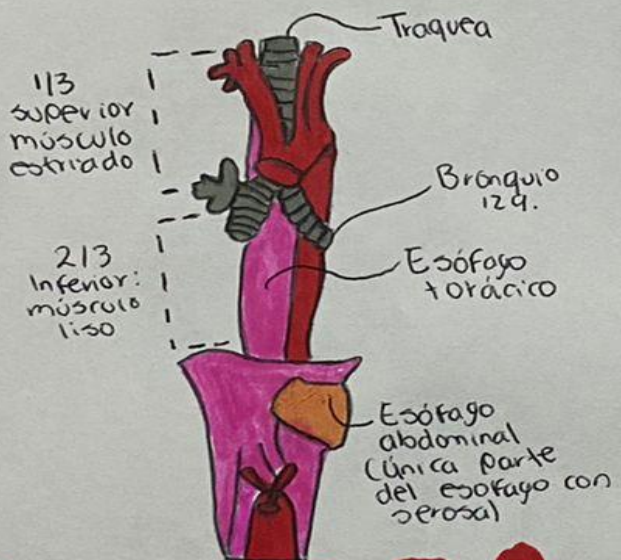

ESOFAGO

ESTOMAGO

DUODENO

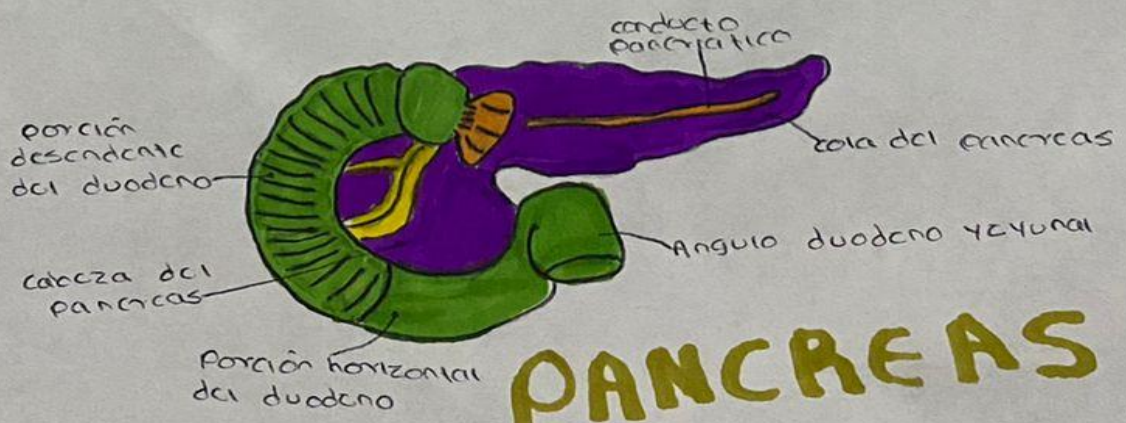

PANCREAS

INTESTINO GRUESO

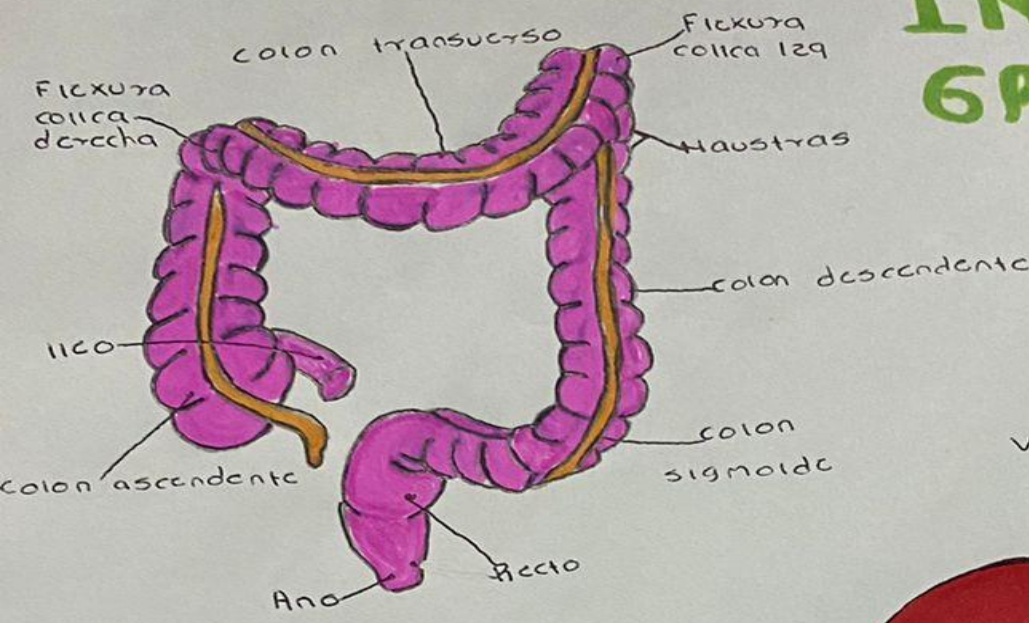

HIGADO

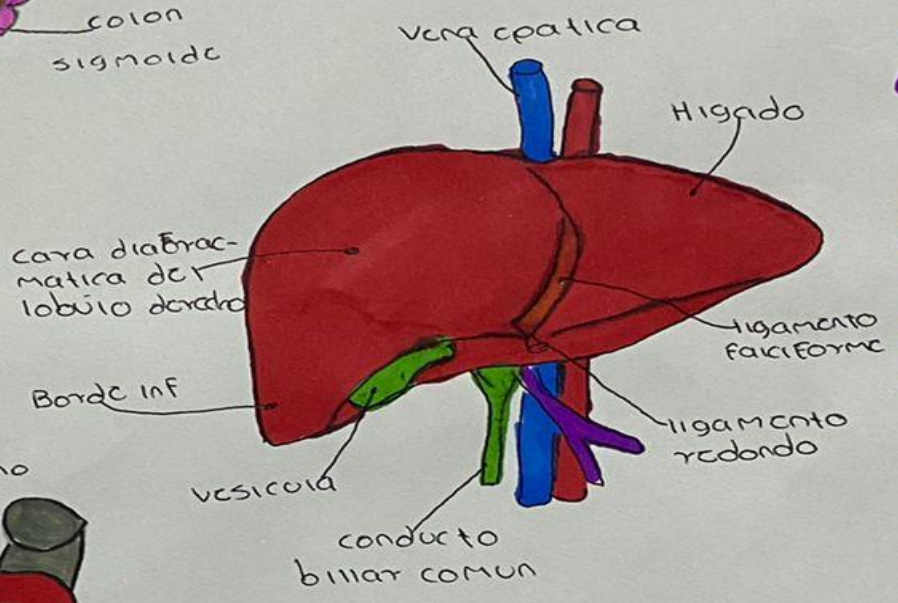

INTESTINO DELGADO

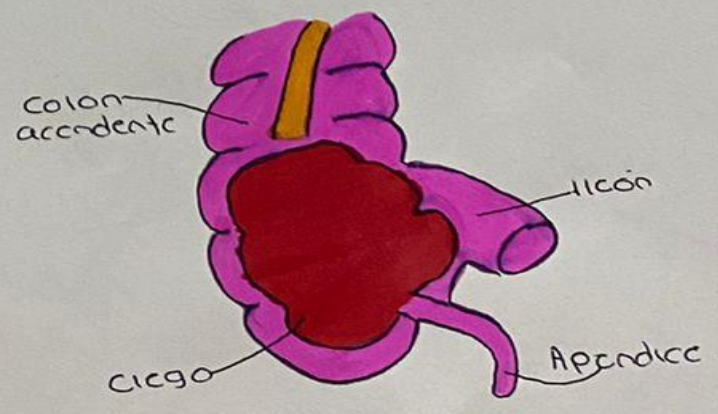
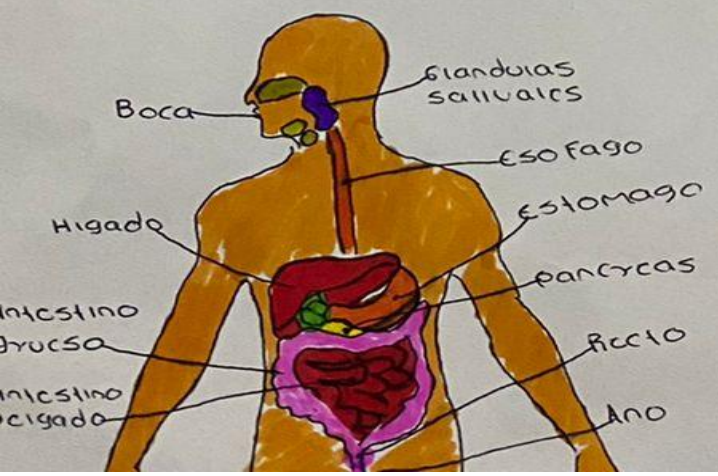
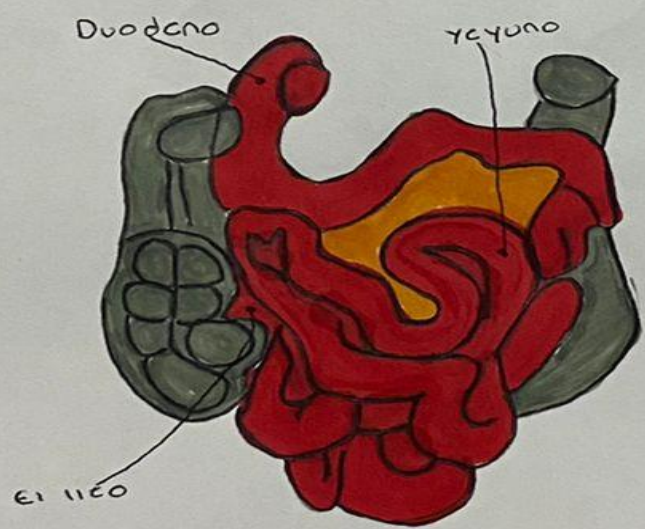

CIEGO

1º B

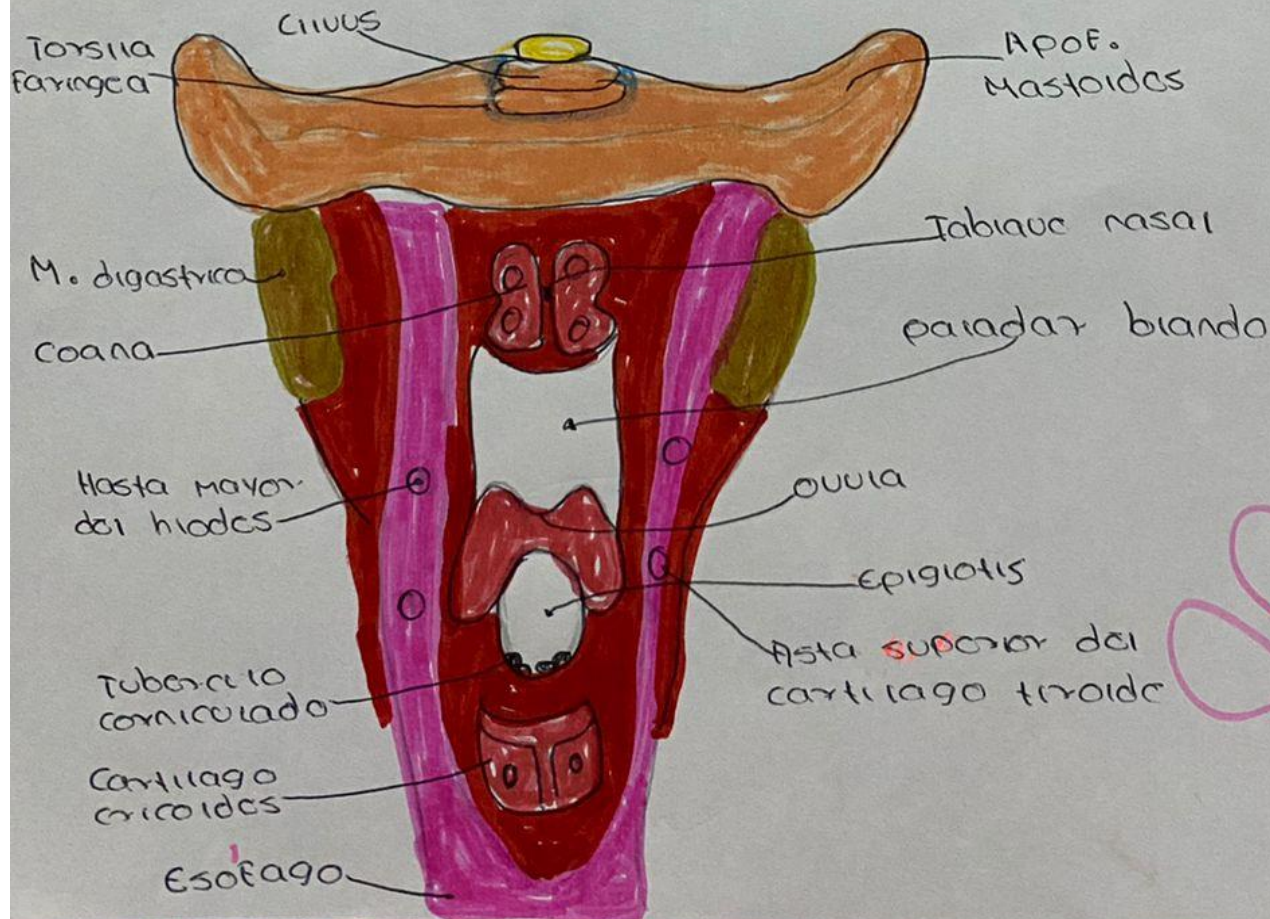
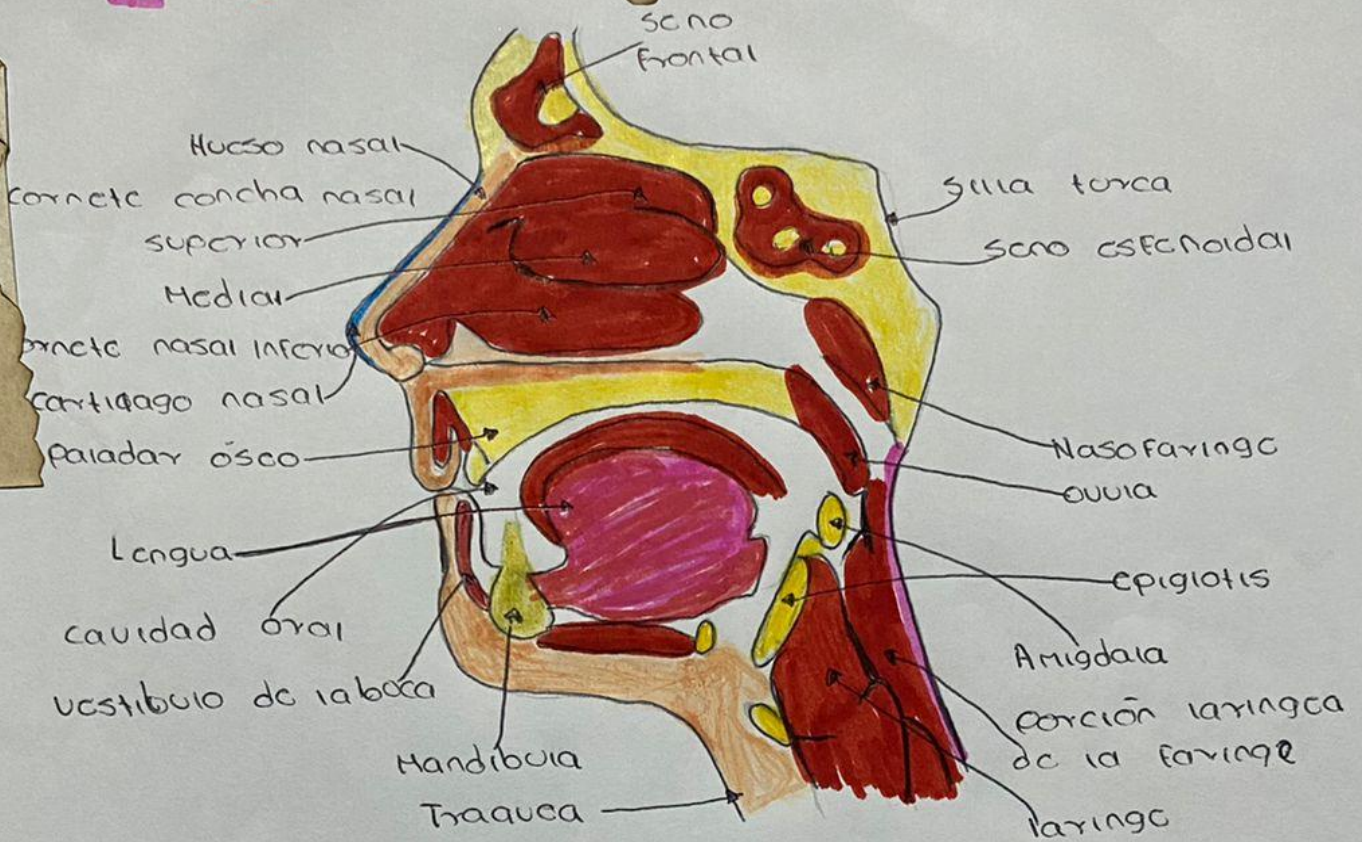

R 1/2
Complementar

10B

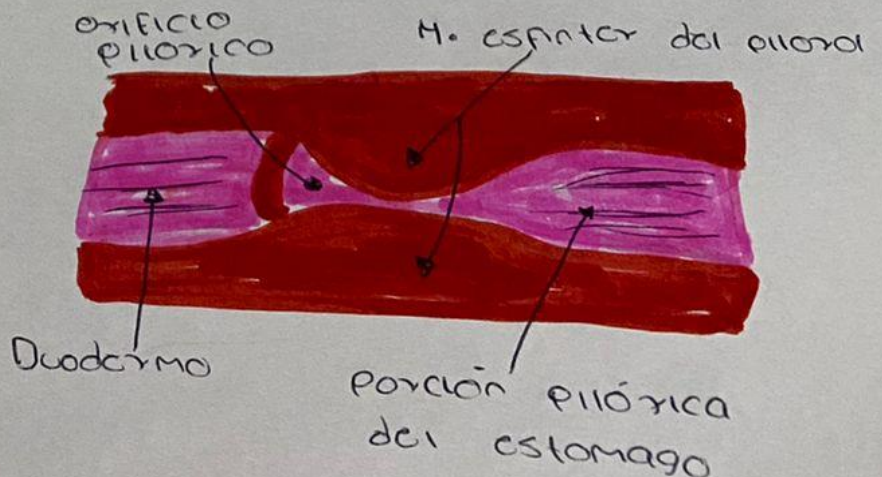
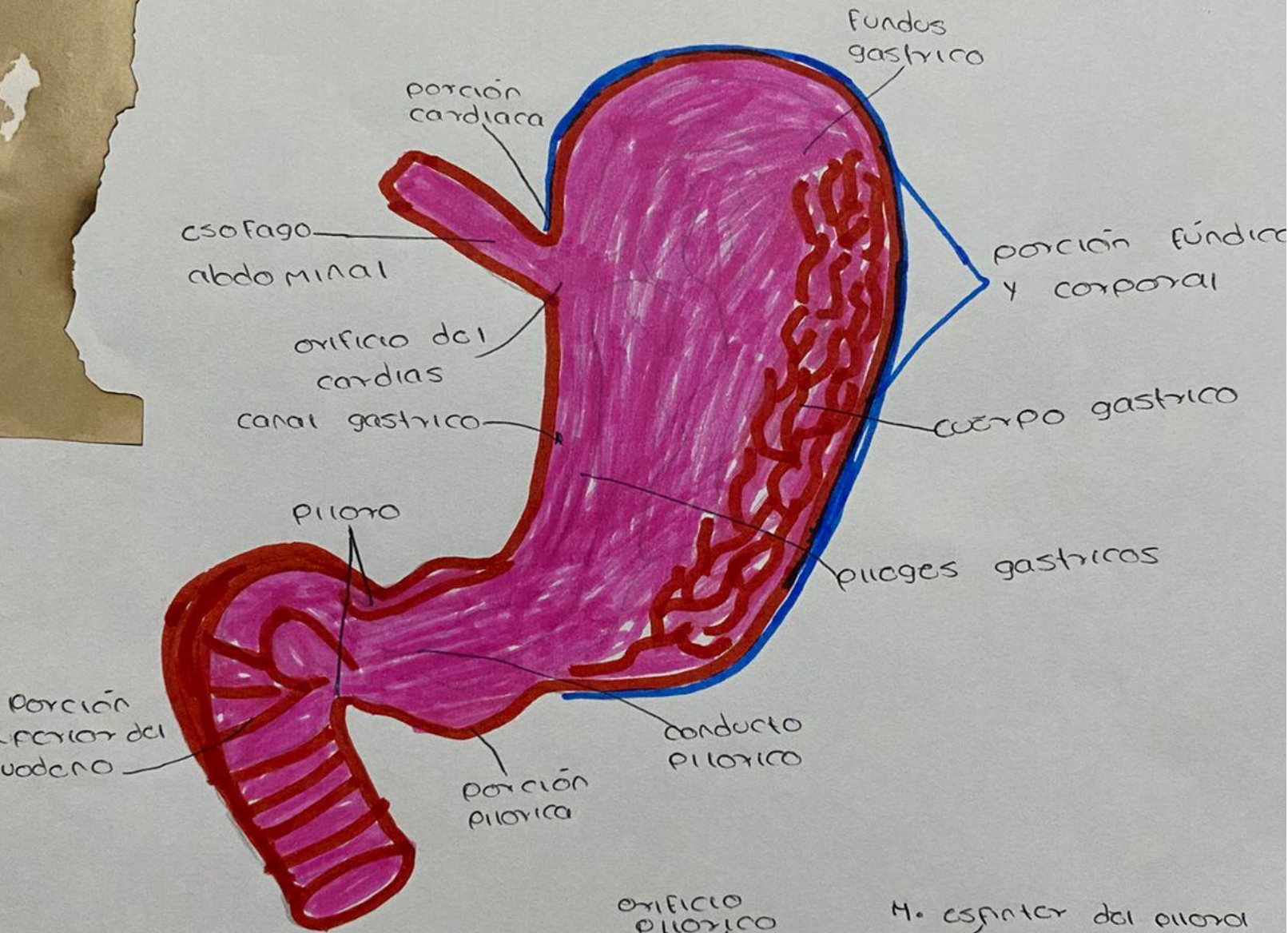

Apayato Digestivo

Bajo

Irrigación del intestino grueso vista anterior.

El intestino grueso también es conocido como colon y representa la última parte del tracto gastrointestinal avanzando las cavidades abdominal, pélvica tiene una longitud aproximadamente 1,5 metros

Inervación: proviene del plexo celiaco por intermedio del plexo mesentérico superior los filios nerviosos.

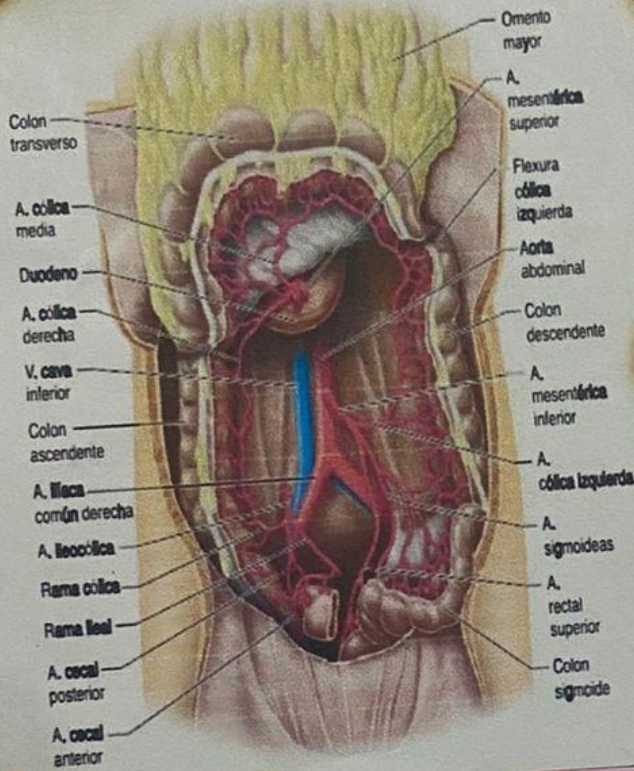

Irrigación del intestino grueso vista anterior

Intestino grueso.

La porción del tubo digestivo que continúa al íleon se extiende desde el orificio ileal hasta el ano donde se abre al exterior

Sigmentos: El biego situado por debajo

del orificio ileal junto con el apéndice vermiforme luego el colon

Porción del colon:

- Colon ascendente
- Colon descendente
- Colon transversal
- Colon sigmoide

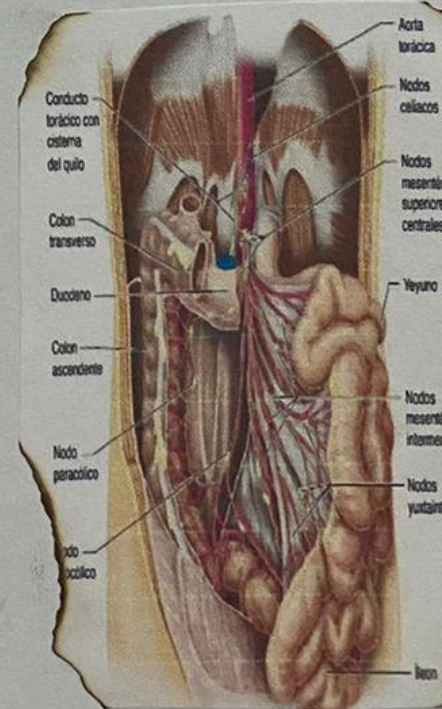

Íleon terminal e intestino grueso

El íleon es la parte terminal del intestino delgado y la más vascularizada que se encuentra inervada por un mayor número de neuronas entericas en comparación con los otros segmentos del intestino delgado y de ciego.

función: La principal función del íleon es la absorción de nutrientes y el desplazamiento de los alimentos ya digeridos hacia el colon para la posterior eliminación.

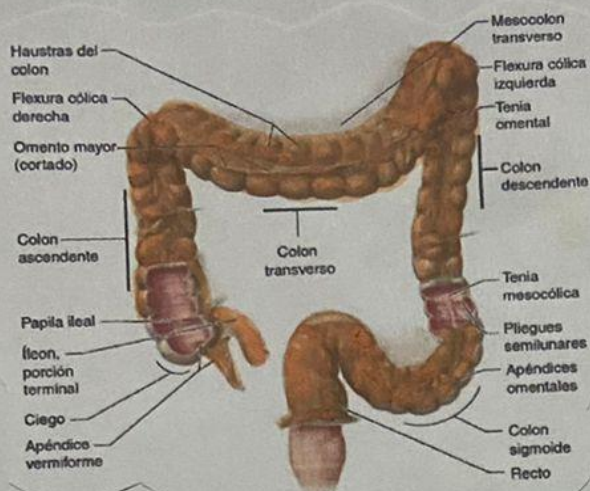

Vista anterior del colon

El colon es la última porción del sistema digestivo mide 1,5m de long y 6,5cm de diametro se extiende entre el íleon y el ano.

función: Extrae agua y almacena residuos mantener el equilibrio de hidratación y absorber vitamina antes que sea eliminado del cuerpo.

División

se divide principalmente en 4

- El colon ascendente o derecho
- Colon transverso
- Colon descendente o izquierdo
- Colon sigmoide.

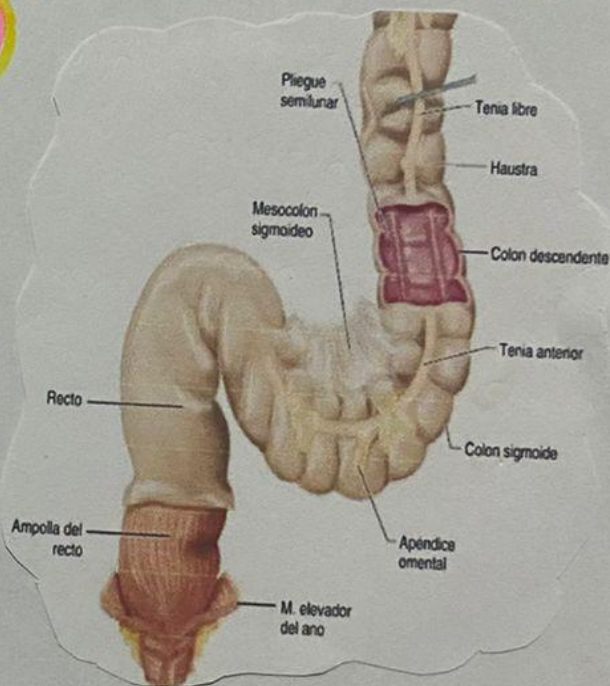

Vista anterior del ciego

El ciego es la primera parte del intestino grueso y se encuentra en la fosa ileaca derecha del abdomen.

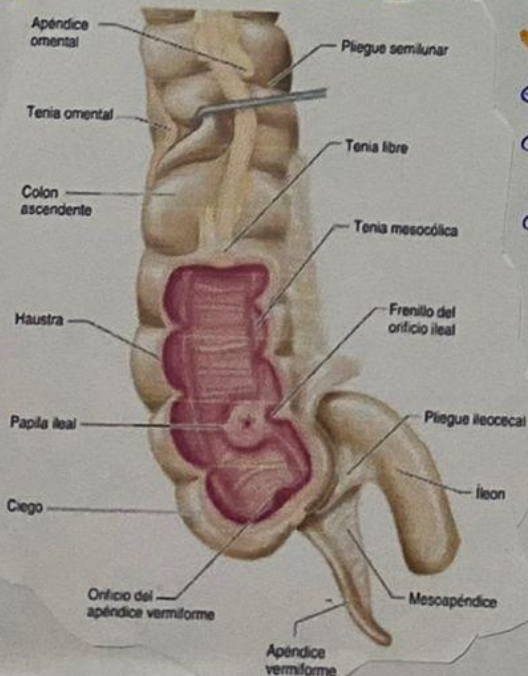

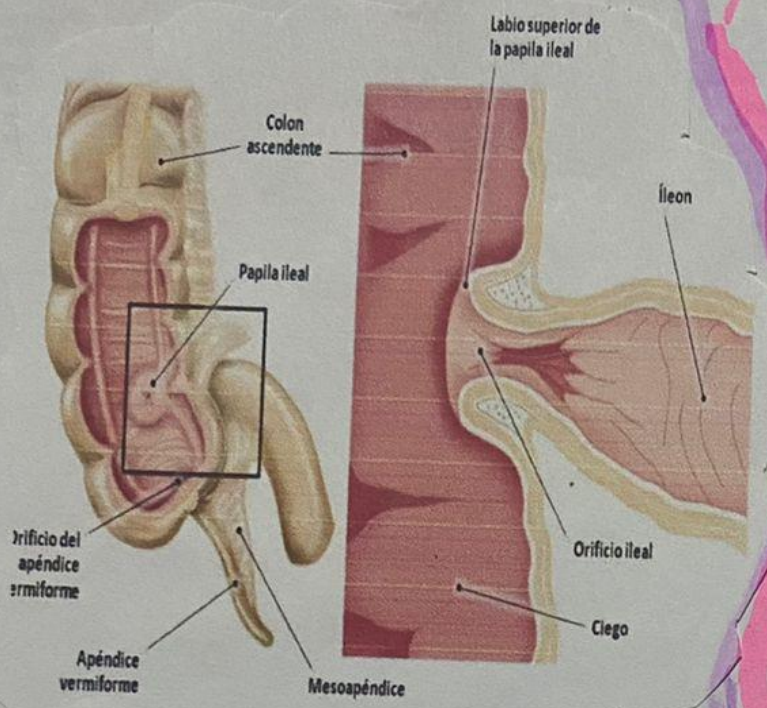

El orificio ileal esta bordeado por la papilar ileal es un saliente de la mucosa y las capas musculares que rodean el orificio ileal al que le constituye un esfinter esta conformado de dos labios supuestos uno superior y otro inferior

El orificio del apéndice vermiforme esta a 2 o 3 cm por abajo del orificio ileal algo hacia atras circunscrito por las tres tenias.

El ciego que se encuentra al principio del colon ascendente es el punto donde el intestino delgado se une con el intestino grueso desde el ciego se proyecta el apéndice una estructura tubular en forma de dedo el ciego tiene como capacidad de recibir alimento no digerido y en estado acuoso proveniente del intestino delgado

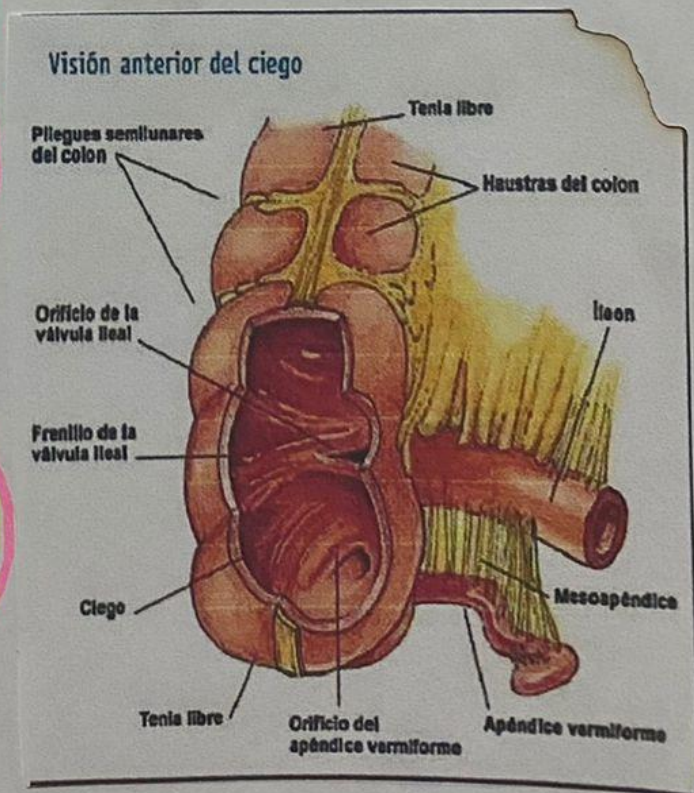

HIGADO

10B

Quik

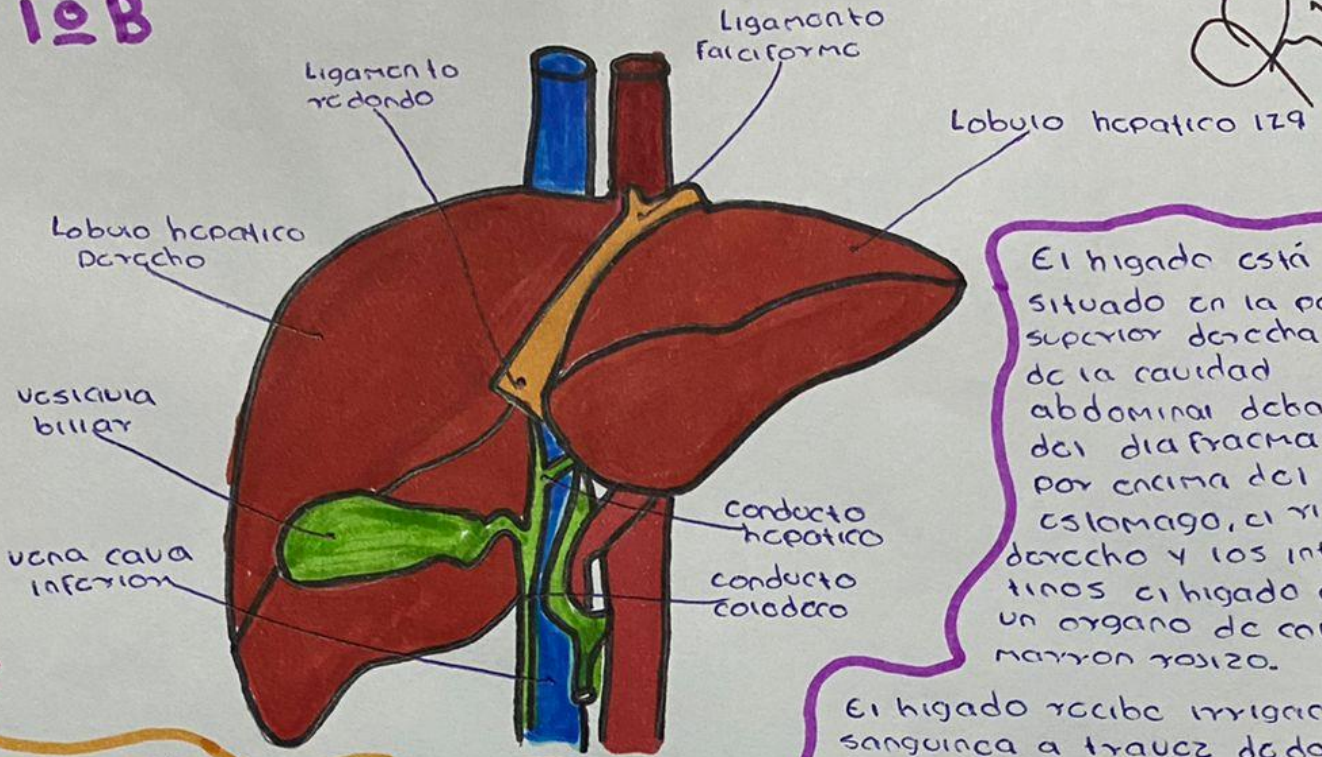

El hígado está situado en la parte superior derecha de la cavidad abdominal debajo del diafragma y por encima del estómago, el riñón derecho y los intestinos el hígado es un órgano de color marrón rojizo.

El hígado recibe irrigación sanguínea a través de dos fuentes la sangre oxigenada surge desde la arteria hepática, la sangre rica en nutrientes fluye desde la vena porta hepática.

proceso uncinado prolongación por detrás de vaso mesentérico superior escotadura pancreática cavidad 129 y ubicación de vasos reentericos coledoco relacionado con cavidad por dudeno.

Tuberculo pancreático elevación debajo de tronco esofágico.

Ligamento espino renal unión estrecha con bazo

PANCREAS

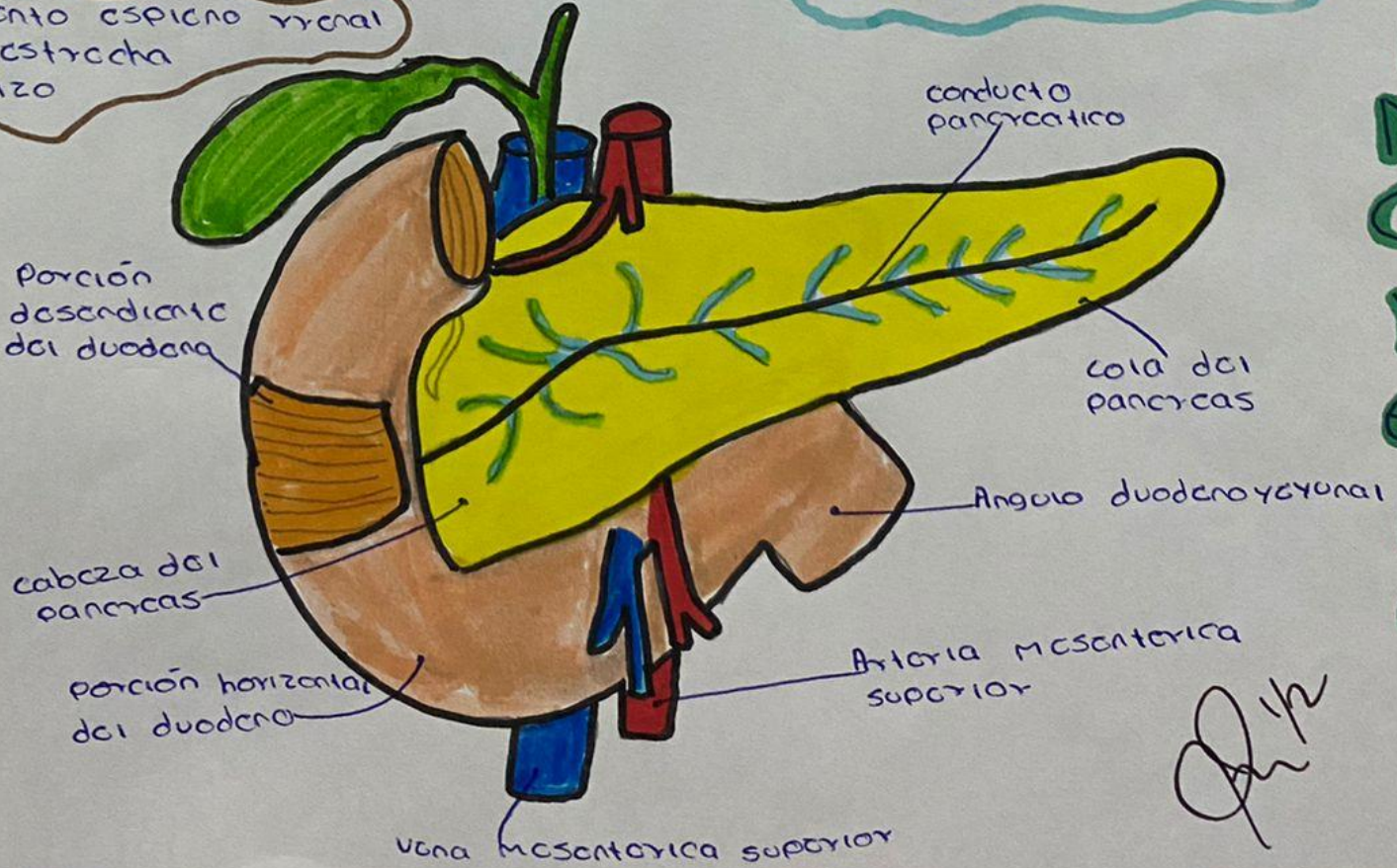

Quik

VESÍCULA

10B

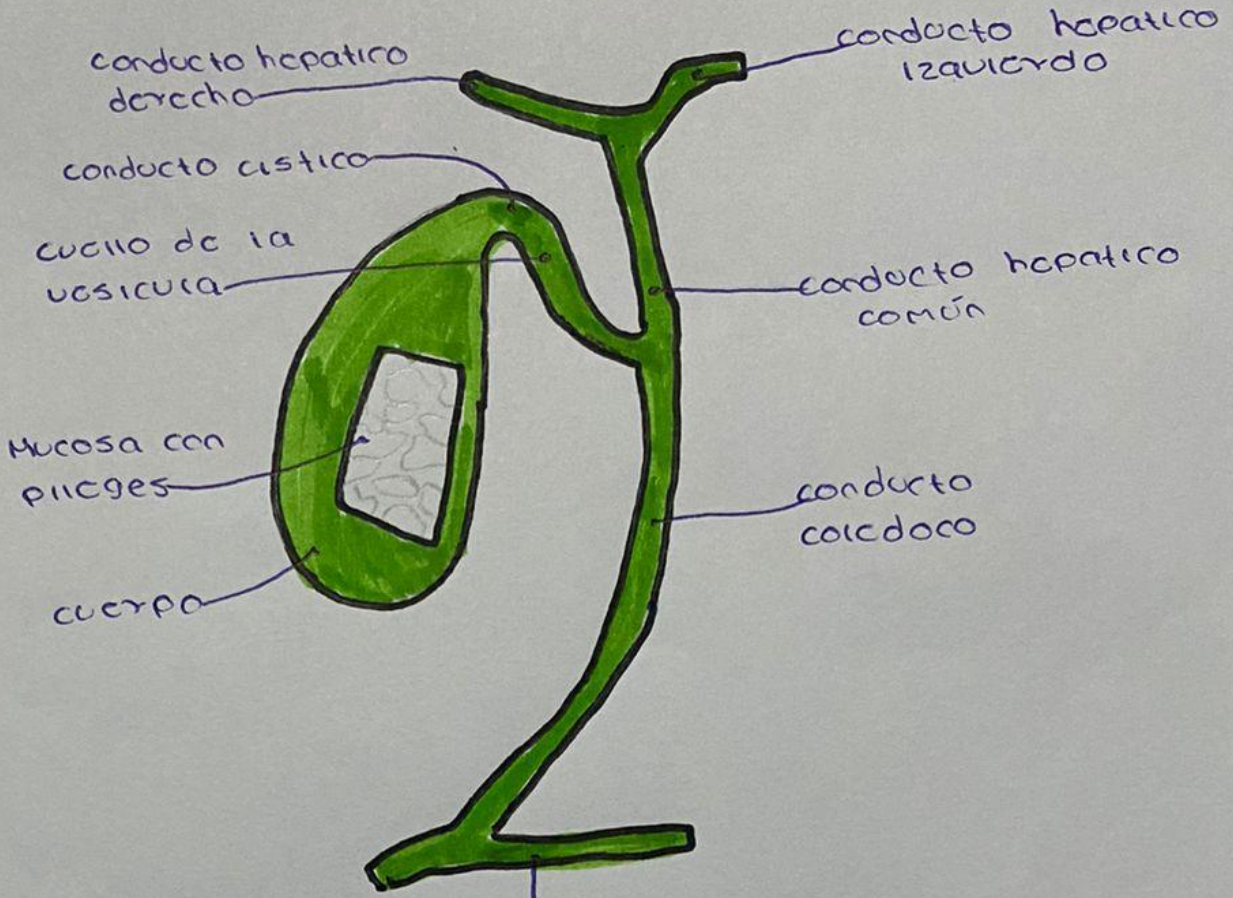

La vesícula es un órgano pequeño con forma de pera ubicado en la zona derecha del abdomen justo debajo del hígado. La vesícula biliar contiene fluido digestivo llamado bilis que se lleva al intestino delgado.

Agrega segmentos hepáticos y complementa páncreas

La vesícula es una víscera hueca pequeña situada en la superficie inferior del hígado con forma de ovoide que tiene un tamaño aproximado 5 a 7 cm de diámetro mayor se constituye por 4 regiones conocido como cuerpo, fondo, cabeza y cuello se une a la vía biliar a través del conducto junto al conducto hepático en el colédoco.

La función de la vesícula biliar es acumular la bilis producida por el hígado hasta el momento de la digestión donde se libera el contenido de la vesícula al tubo digestivo. La bilis es el fluido de color verde oscuro que tiene la función de emulsionar la grasa facilitando así su digestión y absorción.

Handwritten signature

Referencia bibliografica

- Argente HA, Alvarez ME. Semiologia medica: fisiopatologia semiotecnia y propedeutica: enseñanza-aprendizaje basada en la persona 2 ed. Buenos Aires editorial medica panamericana:2013
- Dauber W, Feneis H. Nomenclatura anatomica ilustrada 5 ed. Barcelona masson 2006