



Mi Universidad

Infografía

Nombre del alumno: García Penagos Daniela

Nombre del tema: Estigmas hepáticos

Parcial: 4

Nombre de la materia: Nutrición

Nombre del profesor: Dra. Toledo López Mayela

Nombre de la licenciatura: Medicina humana

Lugar y fecha de elaboración:

Tapachula, Chiapas a 11 de diciembre de 2023

ESTIGMAS hepatícos

Datos clínicos sugestivos de la enfermedad crónica del hígado se encuentran en un 20% a un 70%

ICTERICIA

Coloración amarillenta de la piel mucosa u ojos, por aumento de bilirrubina en la sangre.

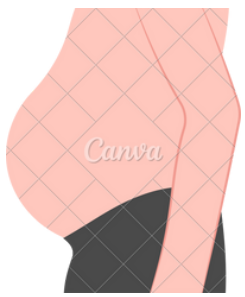
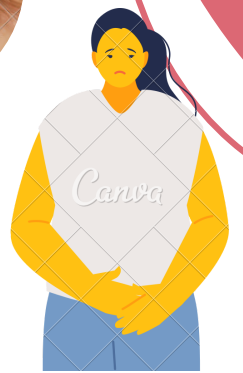

ASCITIS

Acumulación de líquido en la cavidad abdominal puede causar dolor o distensión

CABEZA DE MEDUSA

Sobredesarrollo de la red venosa subcutánea periumbilical (alrededor de la vena umbilical, en la zona del ombligo)

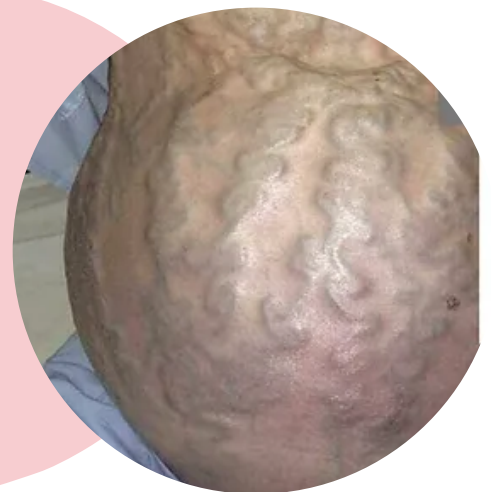

UÑAS DE TERRY

Uñas de color blanco intenso

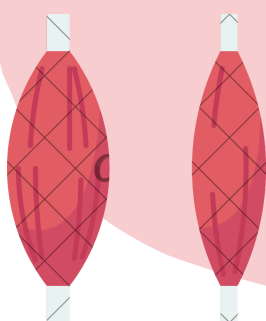

SARCOPENIA

Perdida de la masa muscular y de la fuerza.

GINECOMASTIA

Aumento del volumen de la glándula mamaria en los hombres, causado por desequilibrio hormonal.



Bibliografía

<https://www.msmanuals.com/es-mx/professional/trastornos-urogenitales/endocrinolog%C3%ADa-del-aparato-reproductor-masculino-y-trastornos-relacionados/ginecomastia>

<https://www.elsevier.es/es-revista-piel-formacion-continuada-dermatologia-21-articulo-geriatria-dermatologia-revision-literatura-S0213925112003206?code=o5SJmH73ltiaMfdczATbNFy1VB8Zwn&newsletter=true>

<http://www.grupopedia.com/ciencia/medicina/que-es-la-cabeza-de-medusa/>

<https://medlineplus.gov/spanish/ency/article/000286.htm>