

NOMBRE DEL ALUMNO: MIA ALEXANDRA ARRIOLA COLLAZO

NOMBRE DE LA MATERIA: ANTROPOLOGIA

NOMBRE DEL DOCENTE: DRA. MAYELA TOLEDO

ACTIVIDAD: TRIADA DE LA ENFERMEDAD

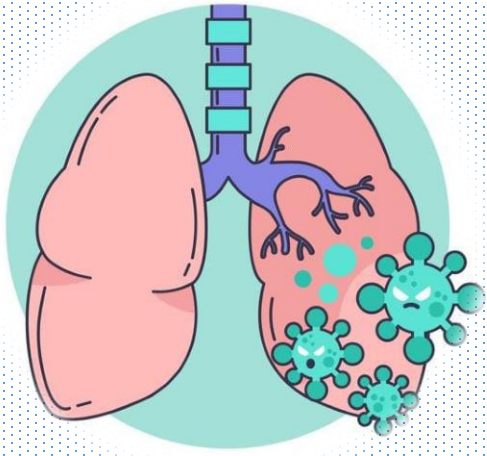

HUESPED
PUEDE AFECTAR A NIÑOS DE 5
AÑOS
PERSONAS
INMUNODEPRIMIDOS

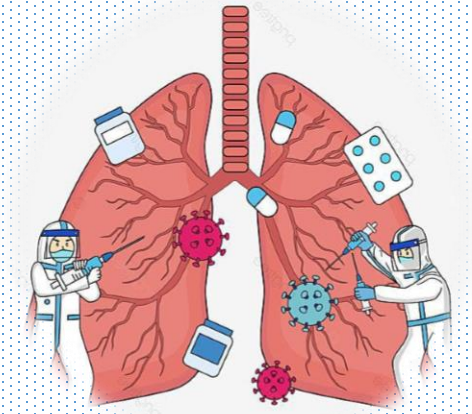

AGENTE
BACTERIA
STREPTOCOCCUS
PNEUMONIAE



NEUMONIA



MEDIO AMBIENTE

- ❖ ENFERMEDAD PULMONAR CRONICA, COMO FIBROSIS QUISTICA
- ❖ FUMAR
- ❖ DEMENCIA
- ❖ PARALISIS CEREBRAL

HUESPED

ADULTOS MAYORES DE
60 AÑOS



ENDOCARDITIS

MEDIO AMBIENTE

- EDAD AVANZADA
- VALVULAS ARTIFICIALES
- DISPOSITIVOS CARDIACOS IMPLANTADOS
- USO DE CATETER A LARGO PLAZO
- CONSUMO DE SUSTANCIAS ILEGALES VIA INTRAVENOSA

AGENTE

PUEDE SER
CAUSADA POR UN
HONGO O
BACTERIA

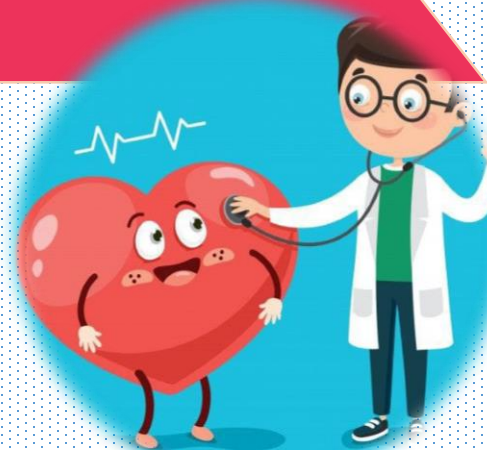
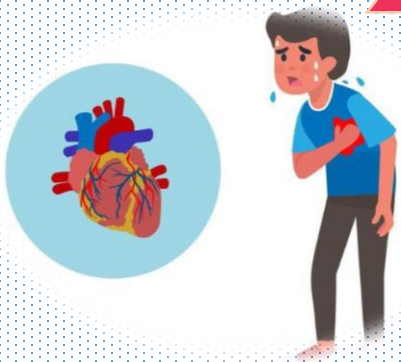

HUESPED

ADULTOS MAYORES DE 65 AÑOS

NIÑOS DE 5 AÑOS

PERSONAS CON EL SISTEMA INMUNE
BAJO

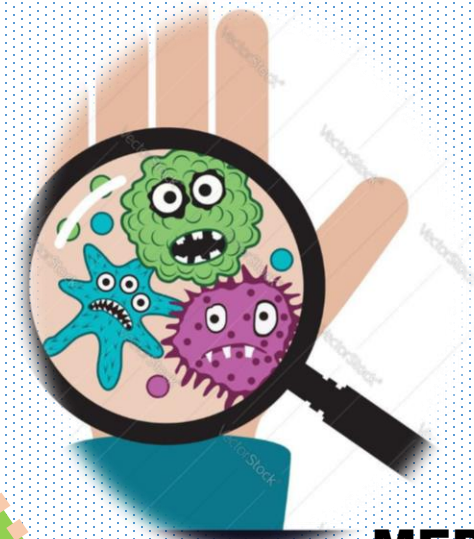

SHIGELLA Y
SALMONELLA

MEDIO AMBIENTE

AGUA CONTAMINADA
EL MEDIO AMBIENTE
Y ANIMALES

AGENTE
SON CAUSADAS POR
BACTERIAS





HUESPED

SE TRANSMITE LA INFECCION A PERSONAS PRINCIPALMENTE A MUJERES

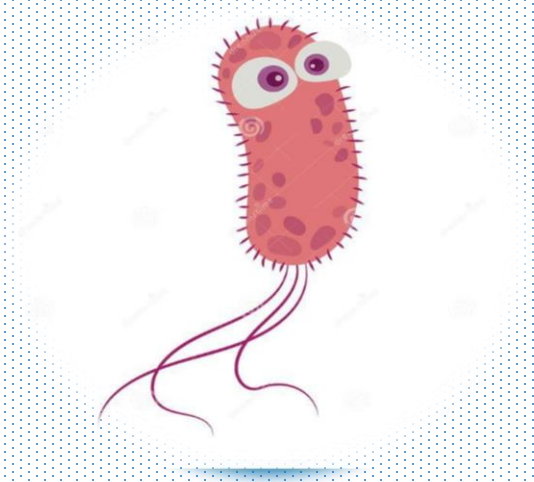

AGENTE
BACTERIA

IVU



MEDIO AMBIENTE
ACTIVIDAD SEXUAL
CAMBIOS EN LAS BACTERIAS DE LA VAGINA
EDAD Y EMBARAZOS

BIBLIOGRAFIA.DIAPOSITIVAS DE LA
TRIADA,RESUMENES