



Nombre del alumno: Carlos Fernando Caastro Ruiz

Semestre: 1ro Grupo: A

Asignatura: Microoanatomia

Parcial: 4to

Docente: Dr. Mayela Toledo Lopez

Actividad: Mapa mental de anatomía y fisiología del oído

Fecha de entrega: 11/12/2023



OÍDO EXTERNO

Capta y dirige las ondas sonoras hacia el tiempo



CONDUCTO AUDITIVO EXTERNO

OREJA

OÍDO MEDIO

Amplifica y transporta las ondas al oído interno

VENTANA OVAL

TROMPA DE EUSTASQUIO

HUESOSILLOS

TÍMPANO



OÍDO

VESTÍBULO

OÍDO INTERNO

Transforma las vibraciones internas sonoras en impulsos nerviosos

CANALES SEMICIRCULARES

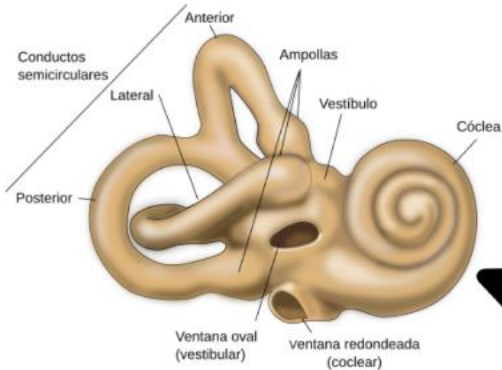

Laberinto

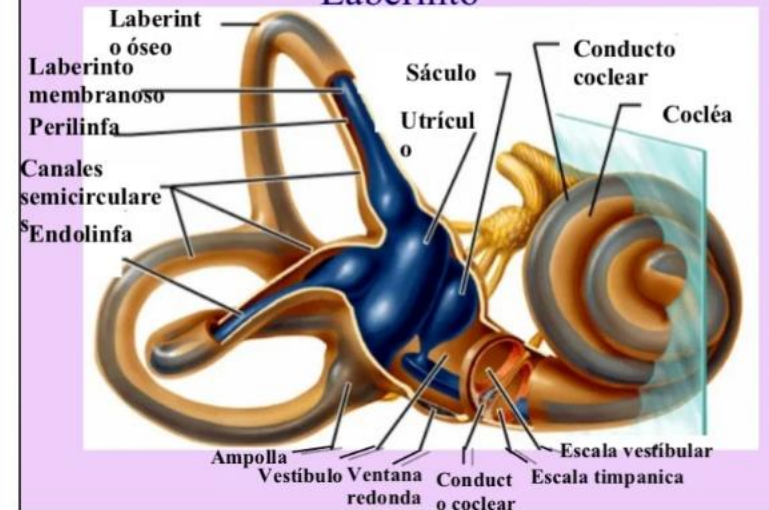

BIBLIOGRAFIA

ROSS MH Y COL, "HISTOLOGÍA. TEXTO Y ATLAS COLOR CON BIOLOGÍA CELULAR Y MOLECULAR". 7ª EDICIÓN, EDITORIAL WOLTERS KLUVER ■ GENESER F, "HISTOLOGÍA". 4ª EDICIÓN. EDITORIAL PANAMERICANA