



Nombre de la Presentación: proyecto de emprendimiento.

Nombre del Alumno: Dana Paola Vazquez Samayoa.

Nombre del tema: Proyecto de consultorio médico.

Parcial : 2° Unidad.

Nombre de la Materia: Taller del emprendedor.

Nombre del profesor: Dr. Edwin Yoani Lopez Montes.

Nombre de la Licenciatura: Medicina humana.

Semestre: 7mo.

Lugar y Fecha: Tapachula, Chiapas.

NOMBRE

UNIFEM

Unidad femenina

¿ Por qué ese nombre ? Único, fácil de recordar para el público femenino. Tratándose de una unidad de un todo, servicios de diversas áreas para la mujer y el neonato.

LOGOTIPO

Consultorio médico especializado en la mujer y el
neonato.

Clínica integral Unifem



Dra. Dana Paola Vazquez

Clínica integral Unifem



.....
Dra. Dana Paola Vazquez



Unifem

DRA. DANA PAOLA VAZQUEZ

Clínica integral Unifem

A line drawing of a woman sitting and holding a baby. The woman is wearing a white long-sleeved top and a brown skirt. The baby is wrapped in a brown blanket and is resting its head on the woman's chest. The drawing is centered between the words 'Clínica' and 'Unifem' of the title.

DRA. DANA PAOLA VAZQUEZ



Dra. Dana Paola Vazquez



Clínica integral Unifem

SERVICIOS

VISIÓN

- Ser el número uno para la atención materno-neonatal, brindando servicios integrales de salud, fundamentados en la seguridad del paciente, con calidez humana, la capacitación permanente de nuestros colaboradores con la seguridad y honestidad para nuestras pacientes.

MISIÓN

- La *clínica integral unifem*, brinda servicios de salud de mediana y alta complejidad, especialmente a la mujer y el neonato, con estándares de calidad, sentido humano y ética profesional, con personal capacitado para cada área de servicio, que trabajan con responsabilidad social contribuyendo al bienestar y cuidado de las mujeres e hijos.

OBJETIVO

- Incrementar el bienestar social, integral en la salud completa de la mujer y el neonato, mediante acciones que en materia de salud disminuyan los riesgos y trastornos de las diferentes patologías y condiciones propias del género femenino y del neonato.

CONCEPTUALIZACIÓN

- La salud de la mujer es un tema preponderante en estos días, en razón de la participación activa y creciente que tiene en nuestra sociedad, es por eso que mediante una atención médica oportuna se puede prevenir embarazo no planeados, contagio de enfermedades de transmisión sexual, así como la detección oportuna de cáncer cérvico-uterino y cáncer mamario y principales patologías neonatales.

POLÍTICAS

- 1. Ser no medicalizado, proveyendo el mínimo de intervenciones que sean necesarias.
- 2. Reducir el uso excesivo de tecnología o la aplicación de tecnología sofisticada o compleja cuando procedimientos más simples pueden ser suficientes o aún superiores.
- 3. Basarse en las evidencias científicas.
- 4. Regionalizarse y desarrollar un sistema eficiente de referencias de centros de atención primaria a niveles de cuidado secundario y terciario.
- 5. Incluir la participación multidisciplinaria de profesionales de la salud tales como especialistas en obstetricia, neonatología, enfermería, educación del parto y de la maternidad, y en ciencias sociales.

POLÍTICAS

- 6. Ser integral, teniendo en cuenta las necesidades intelectuales, emocionales, sociales y culturales de las mujeres e hijos.
- 7. Centrarse y dirigirse hacia las necesidades tanto de la mujer y su hijo/a.
- 8. Ser apropiado, teniendo en cuenta las diferentes pautas culturales para permitir y lograr sus objetivos.
- 9. Tener en cuenta la toma de decisión de las mujeres.
- 10. Respetar la privacidad, la dignidad y la confidencialidad de las mujeres.

POLÍTICAS

- 6.- Cumplir con horarios correspondientes.
- 7.- Portar el uniforme correcto o vestimenta tipo formal.
- 8.- Saludar al paciente y despedirlo.
- 9.- Abrir la puerta al paciente.
- 10.- Tomar asiento después de que el paciente lo haya hecho.



Contacto

saluddelamujer@gmail.com

+52 967 326 33 86



Horario de atención

Presencial y virtual:

Lun- Vie: 8 AM a 8PM.

Sábados: 8 AM a 3PM



Ejido Benito Juárez,
Cosalapa, Cd. Hidalgo,
calle s/n. Frente a
polideportivo.

GINECOLOGÍA

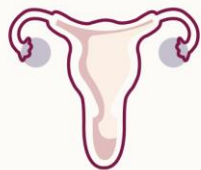

Check-up Plus



• ¿Qué incluye?

1. Consulta con una ginecóloga
2. Exploración mamaria
3. Ultrasonido Pélvico
4. Atención en seguimiento de consulta
5. Papanicolaou
6. Colposcopía

Tiempo estimado: 60 minutos

\$ 1,300.00 MXM

Check-up Básico



• ¿Qué incluye?

1. Consulta con una ginecóloga
2. Exploración mamaria
3. Ultrasonido Pélvico
4. Atención en seguimiento de consulta
5. Papanicolao

Tiempo estimado: 45 minutos

\$ 1,050.00 MXM

Consulta ginecológica



• ¿Qué incluye?

1. Consulta con una ginecóloga
2. Exploración mamaria
3. Ultrasonido Pélvico
4. Atención en seguimiento de consulta

Tiempo estimado: 45 minutos

\$ 800.00 MXM

Anticonceptivos de larga duración

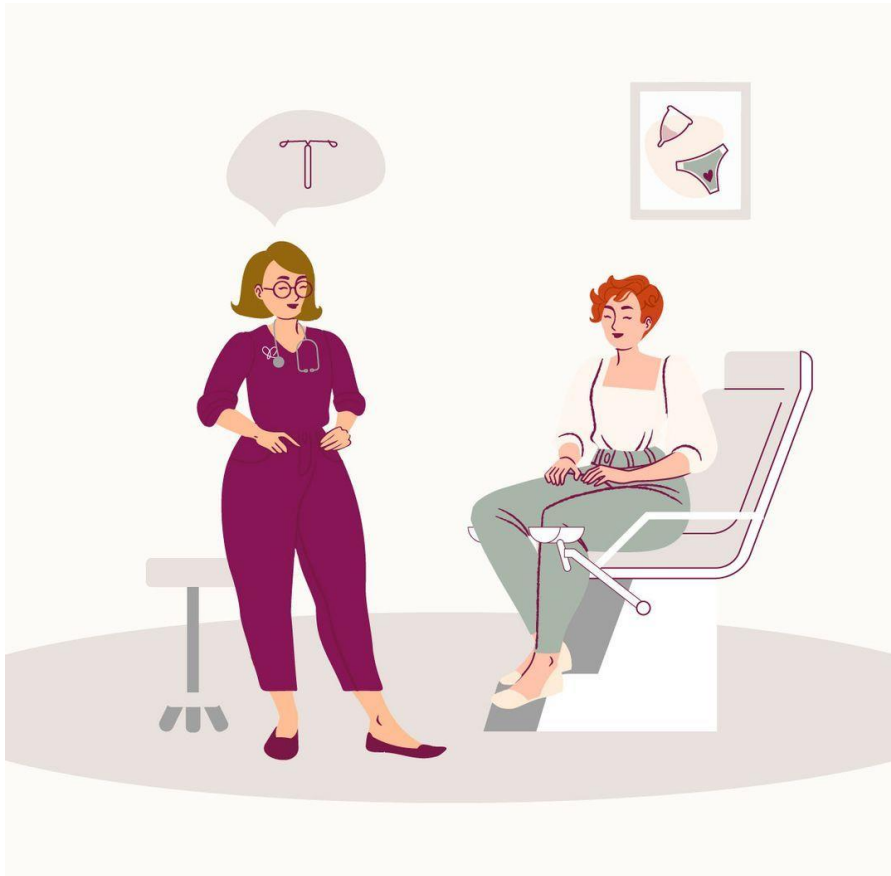

- Silver (DIU)..... \$2,200
- Cobre (DIU)..... \$1,000
- Mirena (DIU)..... \$6,500
- Kyleena (SIU)..... \$6,500
- Implante.... \$7,000
- ¿Qué incluye?
 1. Colocación o retiro de implante / SIU / DIU.*
 2. Primer consulta de seguimiento.
 3. Duración al menos 3 años.

Tiempo estimado: 60 minutos

Precio varía por servicio. Si se coloca el anticonceptivo en Salud Integral de la Mujer, el retiro no tiene costo.

Consulta ginecológica virtual

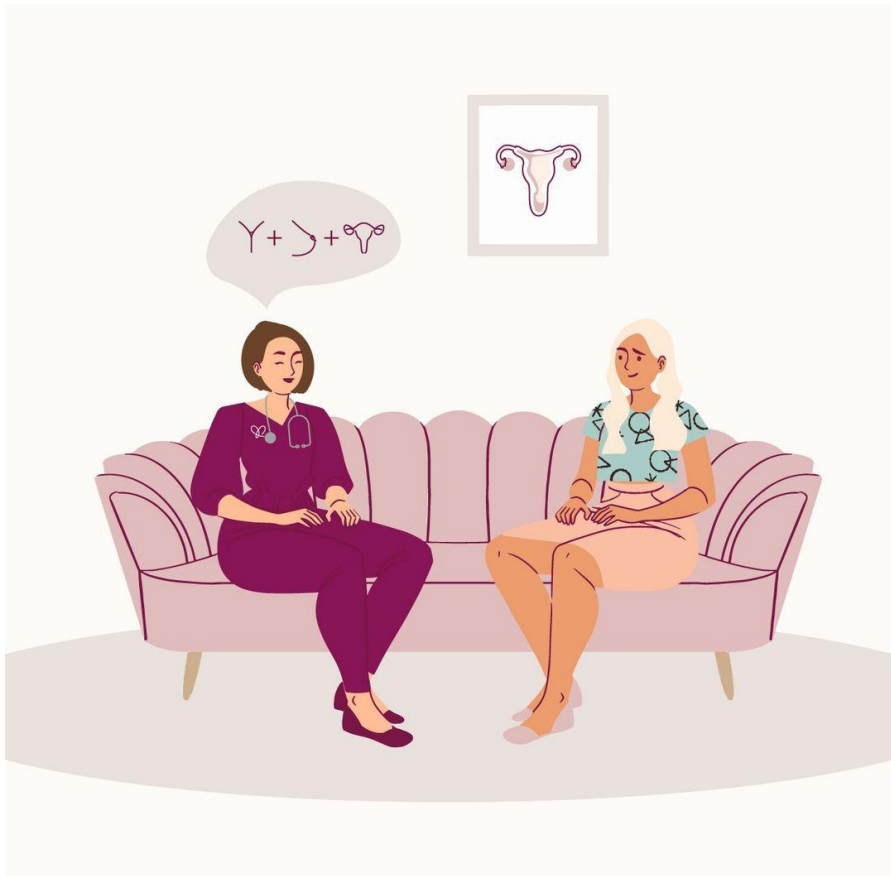

- ¿ Qué incluye?

1. Consulta con ginecóloga o médico.
2. Atención en seguimiento de consulta

Tiempo estimado: 45 minutos

\$ 300. 00 MXM

EMBARAZO



Consulta prenatal



- ¿ Qué incluye?

1. Duración aproximada primera consulta: 1 hora y media.
2. Guía de los procesos administrativos del embarazo.
3. Duración aproximada siguientes consultas: 50 minuto

\$ 300. 00 MXM

Ultrasonidos especializados

- Se realiza los distintos ultrasonidos que requieres a lo largo del embarazo, como el ultrasonido cromosómico, ultrasonido estructural, flujometría, etc.



- **\$ 900.00 MXN - \$ 2,500 MXN**

Terapia Psicológica Perinatal

Hay un apoyo para manejar todos los cambios emocionales que ocurra en esta etapa.

La psicología en el embarazo también te ayuda a preparar para el nacimiento y crear una conexión sana con el neonato.

Se recomienda tener al menos 1 sesión por trimestre y 1 sesión posparto.

Se puede elegir entre diferentes opciones de paquetes: 1 sesión, 2 sesiones o 4 sesiones

- **Sesión de zoom de 50 minutos con una psicoterapeuta profesional**
- **\$ 499.00 MXN**

Asesoría de lactancia

- **Sesión de zoom de 50 minutos con una psicoterapeuta profesional**
- **\$ 500.00 MXN**

MARKETING

Estrategias

- Marketing de contenidos

Blog de artículos de acuerdo a los servicios ya mencionados.

Posters.

Email marketing

Envío a los pacientes el contenido de valor relacionado con los productos, servicios, recomendaciones, ofertas y cupones de descuento.

- Publicidad online.

- ya sea en Google Ads o en Facebook Ads, que no son las únicas opciones pero sí las más utilizadas.

Redes Sociales (Social Media Marketing)

Instagram

Facebook

WhatsApp

Threads

Tik tok.