



**Alumno:**  
**Uziel Domínguez Alvarez**

**Docente:**  
**Dra. malleli laparra lopez**

**Actividad:**  
**Infografía**

**Asignatura:**  
**Desarrollo y crecimiento**

**Carrera:**  
**Medicina humana**

**Universidad:**  
**Universidad del sureste**

**Lugar y fecha:**  
**Tapachula Chiapas a 11/11/2023**

# Restricción de crecimiento intrauterino.

Elaborado por: Uziel Domínguez Álvarez

## 1

### DEFINICIÓN

El RCIU se define como un feto cuyo peso está por debajo del percentil 10 para su edad gestacional.

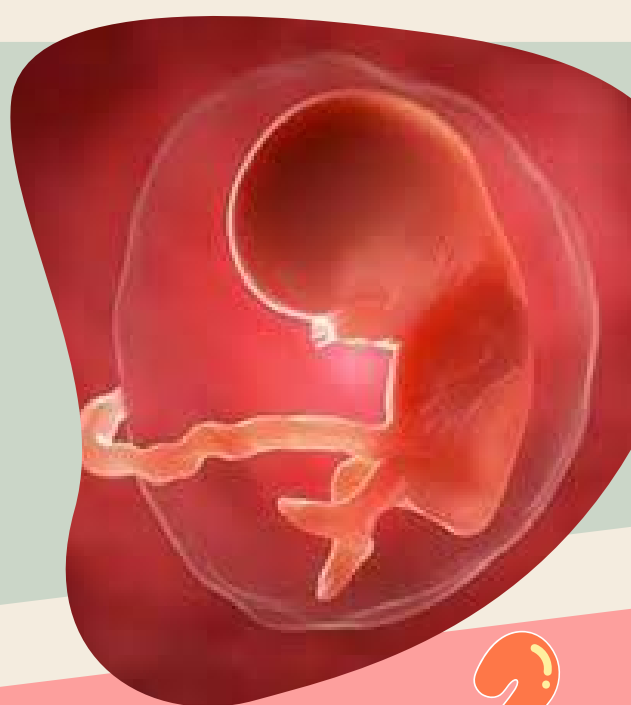

### ETIOLOGIA

## 2

El RCIU puede ser causado por factores maternos, fetales o placentarios. Algunas de las causas maternas incluyen hipertensión, enfermedad renal, enfermedad cardíaca, tabaquismo, consumo de drogas y desnutrición. Las causas fetales incluyen anomalías cromosómicas, infecciones y trastornos genéticos. Las causas placentarias incluyen insuficiencia placentaria, placenta previa y desprendimiento prematuro de placenta.

## 3

### DIAGNOSTICO

El diagnóstico del RCIU se realiza mediante la medición del tamaño del útero, la altura uterina y la cantidad de líquido amniótico. Además, se pueden realizar ecografías para medir el tamaño del feto y la velocidad de crecimiento. También se pueden realizar pruebas de bienestar fetal, como la monitorización fetal no estresante y la prueba de perfil biofísico fetal.



Crecimiento  
auterino retar

### FACTORES DE RIESGO

## 4

Los factores de riesgo para el RCIU incluyen hipertensión materna, enfermedad renal, enfermedad cardíaca, tabaquismo, consumo de drogas, desnutrición, embarazo múltiple, anomalías cromosómicas, infecciones y trastornos genéticos.

## 5 COMPLICACIONES

Las complicaciones del RCIU pueden incluir bajo peso al nacer, hipoglucemia, hipotermia, ictericia, dificultades respiratorias, trastornos del desarrollo neurológico y mayor riesgo de enfermedades crónicas en la edad adulta, como enfermedades cardiovasculares y diabetes. Es importante que el RCIU sea diagnosticado y tratado tempranamente para prevenir complicaciones tanto en el feto como en el recién nacido.



recién nacido

FUENTE DE INFORMACIÓN:

- <https://medlineplus.gov/spanish/ency/article/001500.htm>
- <https://americanpregnancy.org/es/healthy-pregnancy/pregnancy-complications/intrauterine-growth-restriction/>