



NOMBRE DEL ALUMNO:  
DEYLER ANTONI HERNANDEZ GUTIERREZ

CARRERA:  
MEDICINA HUMANA.

ASIGNATURA:  
CRECIMIENTO Y DESARROLLO.

DOCENTE:  
DRA. MALLELI LAPARRA LÓPEZ

ACTIVIDAD:  
RCIU

FECHA DE ENTREGA:  
16 DE NOVIEMBRE DEL 2023

# REESTRICCION DE CRECIMIENTO INTRAUTERINO



Moderada: peso al nacer entre el percentil 3-10.

Severa: peso al nacer menor al percentil 3. Tienen la tasa más alta de óbito fetal.

## ¿QUE ES?

La RCIU es un término que describe una condición en la que debido a un estado patológico, el feto no logra cumplir con su potencial de crecimiento, en donde el peso fetal estimado es menor al percentil 10 para la edad gestacional. (1-3) Además puede clasificarse según su severidad en: (4, 5)

## ETIOLOGIA

Su etiología está asociada a diferentes factores, pero que al final la mayoría resultan en nutrición fetal y perfusión de placenta y útero subóptimas. A grandes rasgos, la etiología se puede dividir en 3 grupos: fetal, materna y placentaria, los cuales se pueden superponer.

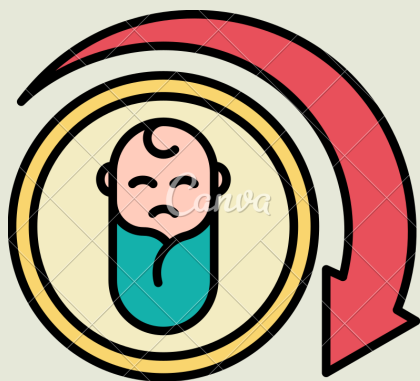

## FACTORES DE RIESGO

- La preeclampsia es el factor de riesgo más asociado con RCIU
- Entre los factores fetales se encuentran las anomalías cromosómicas (síndrome de Down) anomalías congénitas (enfermedades cardíacas), desórdenes metabólicos (galactosemia)
- Edades menores a 16 y mayores de 35
- Nivel socioeconómico bajo
- Vivir en altitudes que dificulte el transporte de oxígeno
- Fármacos (beta bloqueadores)
- Enfermedades crónicas
- Adicciones



## COMPLICACIONES

Perinatales: la muerte perinatal/neonatal, la asfixia perinatal, la aspiración meconial, las complicaciones pulmonares como hipertensión pulmonar persistente del recién nacido o hemorragia pulmonar.

C. postnatal: Hipotermia, hipoglicemia, policitemia, ictericia, alteraciones gastrointestinales como intolerancia a la alimentación,

Largo plazo: Pobre crecimiento y ganancia de peso, alteraciones en el neurodesarrollo, riesgo aumentado de síndrome metabólico,

## DIAGNOSTICO

Aspectos clínicos

Anamnesis

Examen físico

Ultrasonido

Velocimetría de Doppler

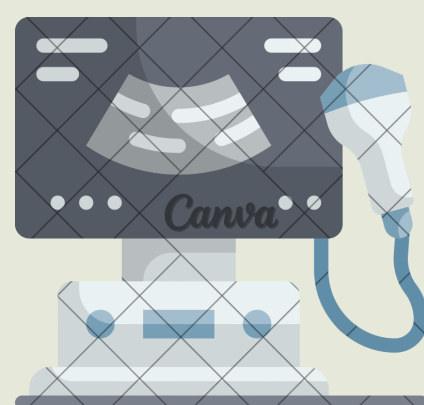

# REFERENCIAS

Medicos, P. (2022). Restricción del Crecimiento Intrauterino: Revisión actualizada. <https://www.revista-portalesmedicos.com/revista-medica/restriccion-del-crecimiento-intrauterino-revision-actualizada/>