



Mi Universidad

**NOMBRE DE LA
INSTITUCION:
UNIVERSIDAD DEL
SURESTE.**

**NOMBRE DE LA
ASIGNATURA: BIOÉTICA Y
NORMATIVIDAD.**

**UNIDAD
CORRESPONDIENTE:
PARCIAL IV.**

**NOMBRE DEL DOCENTE:
ING. EDUARDO ENRIQUE
ARREOLA JIMENEZ**

**NOMBRE DEL ALUMNO:
KARINA DESIRÉE RUIZ
PÉREZ.**

SEMESTRE Y GRUPO: 3B

**FECHA DE ENTREGA: 13 DE
DICIEMBRE DEL 2023.**

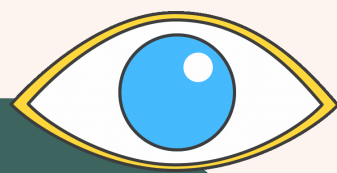

TRABAJOS DE INVESTIGACIÓN

Y SU IMPORTANCIA EN OTRAS DISCIPLINAS



¿QUÉ ES LA INVESTIGACIÓN?

Es un estudio sobre un fenómeno o hecho, presente o pasado, de diversa índole, el cual requiere de un proceso de búsqueda de información, de acuerdo al tema o hipótesis planteada y al final, mostrar las conclusiones del estudio de manera ordenada en un documento impreso o digital.

ESTRUCTURA

- Portada
- Índice
- Introducción
- Desarrollo
- Conclusiones
- Anexos
- Referencias

PROYECTO GENOMA HUMANO

Genoma es el conjunto completo de ADN del organismo. Es el libro biológico que contiene toda la información necesaria para desarrollarse, funcionar y reproducirse. Este código se transmite de padres a hijos.



ESTUDIO EN HUMANOS

Se lleva a cabo junto con la atención al paciente y se realiza en pacientes u otras personas, o con datos pertinentes a ellos, exclusivamente para contribuir a investigaciones (ADN).

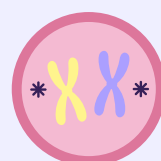

El artículo 58 del Código Civil y Comercial regula la investigación en seres humanos, constituyendo una extensión de la protección de la dignidad humana

SEXUALIDAD



Es un aspecto central del ser humano, está presente a lo largo de la vida y abarca el sexo, las identidades y los papeles de género, la orientación sexual, el erotismo, el placer, la intimidad y la reproducción.



TIPOS DE PROCREACIÓN

- Inseminación artificial
- Fecundación in vitro
- Espermatozoides congelados

- Natural
- Responsable

PROCREACIÓN



Es la reproducción de un ser humano. Se trata de un proceso biológico que posibilita el nacimiento de otro humano.



Inseminación artificial



FIV convencional



FIV-ICSI

DISCAPACIDADES

Es una afección del cuerpo o la mente (deficiencia) que hace más difícil que la persona haga ciertas actividades e interactúe con el mundo que la rodea.



D. FÍSICA

Es la secuela de una afección en cualquier órgano o sistema corporal.



D. SENSORIAL

Se refiere a discapacidad auditiva y discapacidad visual.



D. INTELECTUAL

Son limitaciones significativas tanto en funcionamiento intelectual como en conducta adaptativa.

ADICCIONES



Son un trastorno que genera cambios en los circuitos del cerebro que provocan que la persona consuma de forma compulsiva a pesar de las consecuencias negativas físicas, psicológicas y sociales.



Incluyen diferentes tipos de drogas como el tabaco, el alcohol, los tranquilizantes y los derivados del cannabis.

PROTESIS DENTALES



Es la restauración artificial parcial o total de la anatomía de la boca para recuperar el funcionamiento y estética.



ECOLOGÍA

Es la rama de la biología que se dedica al estudio de los seres vivos y la relación de éstos con el medio ambiente en el que habitan



REFERENCIAS BIBLIOGRÁFICAS

- (S/f-n). Uchile.cl. Recuperado el 12 de diciembre de 2023, de <https://uchile.cl/investigacion/centro-interdisciplinario-de-estudios-en-bioetica/documentos/pautas-eticas-internacionales/introduccion-declaraciones-principios-eticos-generales>
- Euroinnova Business School. (2021, julio 7). ¿Qué es trabajo de investigación? Euroinnova Business School. <https://www.euroinnova.edu.es/blog/que-es-trabajo-de-investigacion>
- Investigaciones en seres humanos. (s/f). Gob.ar. Recuperado el 12 de diciembre de 2023, de <https://salud.gob.ar/dels/entradas/investigaciones-en-seres-humanos>
- Intercontinental, V. (2023, junio 19). Proyecto Genoma Humano: Qué es y cómo dio paso a la medicina personalizada. Veritas Intercontinental. <https://www.veritasint.com/blog/es/proyecto-genoma-humano-que-es-y-como-dio-paso-a-la-medicina-personalizada/>
- (S/f-o). Recuperado el 12 de diciembre de 2023, de <http://ttps://fundacionadecco.org/blog/que-es-la-discapacidad-evolucion-historica/> (S/f-p). Recuperado el 12 de diciembre de 2023, de [http://ttps://www.cdc.gov/ncbddd/spanish/disabilityandhealth/disability.html#:~:text=Informaci%C3%B3n%20b%C3%A1sica,-Informaci%C3%B3n%20b%C3%A1sica&text=Una%20discapacidad%20es%20una%20afecci%C3%B3n,\(restricciones%20a%20la%20participaci%C3%B3n\).](http://ttps://www.cdc.gov/ncbddd/spanish/disabilityandhealth/disability.html#:~:text=Informaci%C3%B3n%20b%C3%A1sica,-Informaci%C3%B3n%20b%C3%A1sica&text=Una%20discapacidad%20es%20una%20afecci%C3%B3n,(restricciones%20a%20la%20participaci%C3%B3n).)