



Mi Universidad

Infografía

Nombre del alumno: Hannia González Macías

Nombre del tema: Restricción del crecimiento intrauterino

Grado: 3er semestre Grupo: "A"

Nombre de la materia: Crecimiento y desarrollo

Nombre del profesor: Dra. Malleli Yazmín Laparra López

Licenciatura: Medicina Humana

Tapachula, Chiapas. 17 de noviembre del 2023



Crecimiento del desarrollo

RESTRICCIÓN DE CRECIMIENTO INTRAUTERINO

1. DEFINICIÓN

Incapacidad del feto para alcanzar un potencial genético de crecimiento de acuerdo a las condiciones propias de la gestación y del entorno

Los principales procesos son la suplementación de nutrientes y oxígeno.

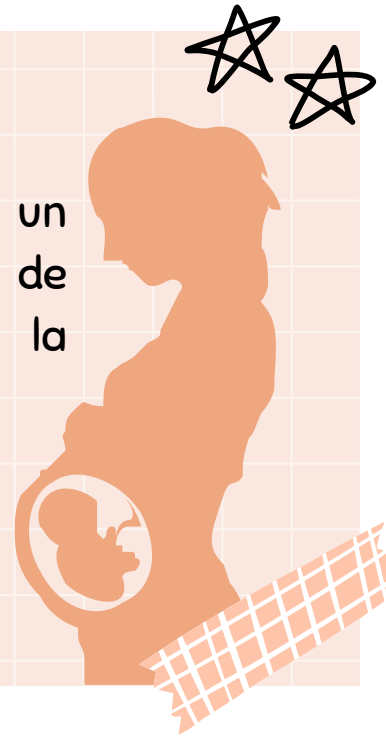

2. DIAGNÓSTICO

1. Clínica (fondo uterino, maniobras de Leopold)
2. Ultrasonido (identificar SDG)

2.1. TRATAMIENTO

1. Farmacológico: trastornos (24 y 34 SDG, maduración de esteroides),
2. No farmacológico: información de la enfermedad y firmar un consentimiento.

Condición materna (hipertensivos y enfermedad vascular materna)

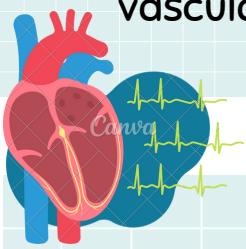

3. FACTORES DE RIESGO

- Edad
- Bajo peso materno
- Anemia
- Hábito de fumar
- Enfermedad renal
- Abusos a sustancias
- HTA, crónica o preclampsia
- Diabetes pregestacional

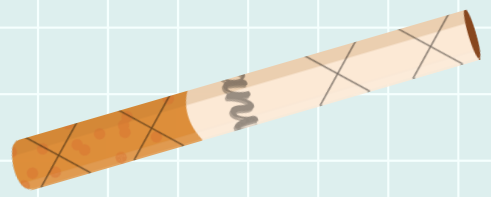
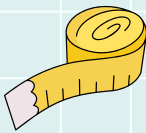
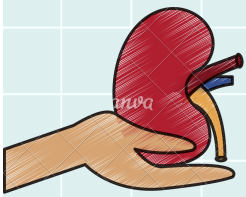

4. COMPLICACIONES

- Hipoglucemia
- Hiperglucemia
- Preclampsia, eclampsia
- Prematuridad

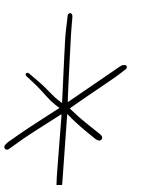
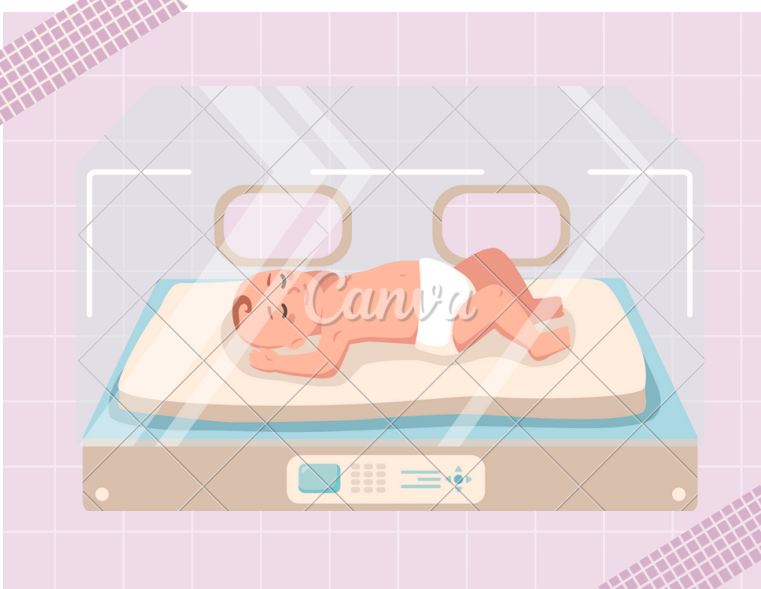

Bibliografía

- (GPC_RESTRICCIÓN DEL CRECIMIENTO INTRAUTERINO). Gob.mx.
Recuperado el 16 de noviembre de 2023, de
<https://www.imss.gob.mx/sites/all/statics/guiasclinicas/500GER.pdf>