

Nombre de la institución: UDS
Nombre del alumno: Carlos Fernando Castro Ruíz
Semestre: 1ro Grupo: "A"
Asignatura: Salud Pública
Profesor: Mayelli Laparra
Actividad: Tarea de plataforma
Fecha: 15/11/2023

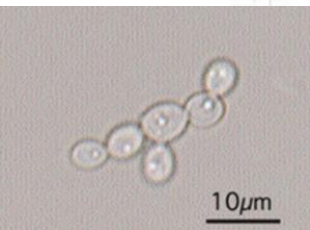



1

CANDIDA

: Candida es un género de hongos unicelulares también llamados levaduras. La especie de Candida más significativa por su importancia clínica es *Candida albicans*. Las infecciones causadas por hongos se denominan micosis. *Candida albicans* es un comensal de las mucosas humanas, sobre todo de la mucosa oral, digestiva y genital. Las micosis causadas por *Candida albicans* o por otras especies de *Candida* se denominan candidiasis en humanos y en otros animales, especialmente en pacientes con inmunosupresión

2

VIH

El virus de la inmunodeficiencia humana (VIH) es un lentivirus (un género de la familia retrovirus) que causa la infección por VIH. Se trata de un virus que, en promedio, en 10 años en países desarrollados o en 5 años en países con deficiente salud pública, provoca el desarrollo del síndrome de inmunodeficiencia adquirida (sida), una enfermedad que progresa hacia el fallo del sistema inmune, lo que permite que se desarrollen infecciones oportunistas y cánceres potencialmente mortales, cuando los niveles de linfocitos T CD4+ están por debajo de 200 por mililitro.



INFECCIONES DE TRANSMISIÓN SEXUAL (ITS)

3

GONORREA

La gonorrea (del latín medieval gonorrhoea, derivado del griego γονόρροια [gonórrhoia], «flujo de semen») también conocida como blenorragia, blenorrea o gonococia, es una infección de transmisión sexual (ITS) provocada por la bacteria Neisseria gonorrhoeae o gonococo, cuyo huésped específico es el ser humano.

5

CLAMIDIA

es un género de bacterias gramnegativas perteneciente a la familia Chlamydiaceae, orden Chlamydiales, filo Chlamydia. La clamidiasis, considerada la enfermedad bacteriológica más común que se transmite a través del sexo vaginal, anal, oral y por contacto con fluidos en lugares de poca higiene. Se cura con un antibiótico y la mejor prevención es el preservativo.

4

SIFÍLIS

La sífilis, llamada antiguamente morbo gálico, mal francés o bubas, es una enfermedad infecciosa de curso crónico, transmitida principalmente por contacto sexual, producida por la espiroqueta Treponema pallidum, subespecie pallidum (pronunciado pál lidum). Sus manifestaciones clínicas son de características e intensidad fluctuantes, apareciendo y desapareciendo en las distintas etapas de la enfermedad: úlceras en los órganos sexuales y manchas rojas en el cuerpo.

