



Mi Universidad

NOMBRE DE LA ALUMNA: JOHANA ALEJANDRA MUÑOZ LAY

CUARTO PARCIAL

GRUPO B

CARRERA: MEDICINA HUMANA

ASIGNATURA: FARMACOLOGÍA

DOCENTE: DR. MIGUEL BASILIO ROBLEDO

ACTIVIDAD : CUADRO SINOPTICO BASADO EN TRATAMIENTO DE ASMA

TERCER SEMESTRE

LUGAR: HUEHUETÁN CHIAPAS

FECHA: 17 DE DICIEMBRE DEL 2023

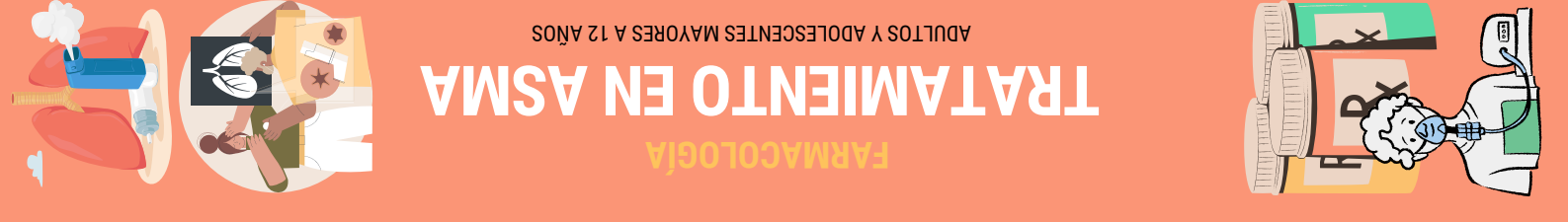

FARMACOLOGÍA

TRATAMIENTO EN ASMA

ADULTOS Y ADOLESCENTES MAYORES A 12 AÑOS

VÍA 1

Controlador y alivador preferido

ALIVIADOR: ICS-formoterol a dosis bajas según sea necesario*

Paso 1-2 ICS-formoterol a dosis bajas según sea necesario

Paso 3 ICS-formoterol de mantenimiento a dosis bajas

Paso 4 ICS-formoterol de mantenimiento a dosis intermedias

Paso 5 Complemento con LAMA Refiera para evaluación del fenotipo. Considere ICS-formoterol de mantenimiento a dosis altas, t anti-IgE, anti-IL5/5R, anti-IL4Ra, anti-TSLP

VÍA 2

Controlador y alivador

ALIVIADOR: ICS-SABA según sea necesario*, o SABA según sea necesario

Paso 1 Tome ICS siempre que tome SABA*

Paso 2 ICS de mantenimiento a dosis bajas

Paso 3 ICS-LABA de mantenimiento a dosis bajas

Paso 4 ICS-LABA de mantenimiento a dosis intermedias/altas Complemento con LAMA Refiera para evaluación del fenotipo. Considere ICS formoterol de mantenimiento a dosis altas, ‡ anti-IgE, anti-IL5/5R, anti-IL4Ra, anti-TSLP

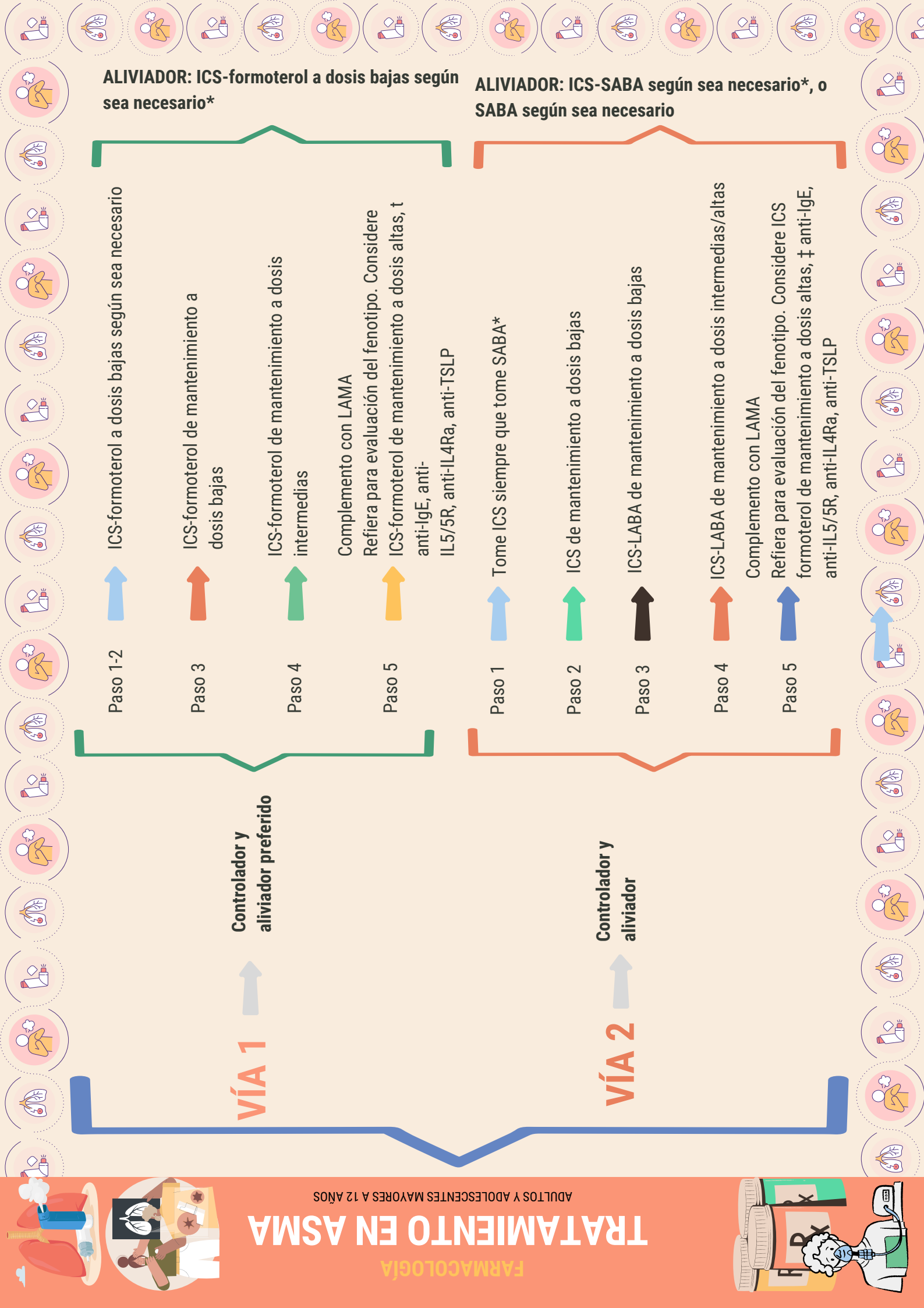

TRATAMIENTO EN ASMA

FARMACOLOGÍA

NIÑOS DE 6-11 AÑOS Y NIÑOS DE 5 AÑOS- MENORES

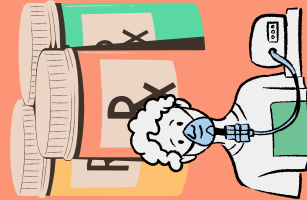

NIÑOS DE 6-11 AÑOS

NIÑOS DE 5 Y MENORES

ICS-LABA a dosis intermedias, o terapia de mantenimiento y rescate con ICS-formoterol (MART) a dosis bajas

Paso 1 Tome ICS a dosis bajas siempre que tome SABA*

Paso 2 Dosis diaria de ICS a dosis baja

Paso 3 ICS-LABA a dosis bajas, O ICS a dosis intermedias, O ICS-formoterol de mantenimiento y rescate (MART) a dosis bajas

Paso 4 ICS-LABA a dosis intermedias, o terapia de mantenimiento y rescate con ICS-formoterol (MART) a dosis bajas

Paso 5 Refiera para evaluación fenotípica + ICS-LABA a dosis más altas o terapia complementaria, por ejemplo anti-IgE, anti-IL4Ra, anti-IL5

SABA según sea necesario

Paso 1 (Evidencia insuficiente para el controlador diario)

Paso 2 Dosis diaria de ICS (véase tabla de rangos de dosis de ICS para niños preescolares)

Paso 3 Doble ICS-LABA "a dosis bajas"

Paso 4 Continuar con el controlador y referir para evaluación especializada

Considerar este paso para niños con:

- Sibilancias vitales infrecuentes y ninguno o pocos síntomas de intervalo
- Considerar referencia a especialista. Patrón de síntomas consistente con el asma, y síntomas de asma no bien controlados o 23 exacerbaciones por año.
- Diagnóstico de asma, y asma no bien controlado con ICS a dosis bajas. Antes de avanzar, verifique diagnósticos alternativos, verifique las técnicas de inhalación, revise la adherencia y las exposiciones.
- Asma no bien controlado con doble ICS

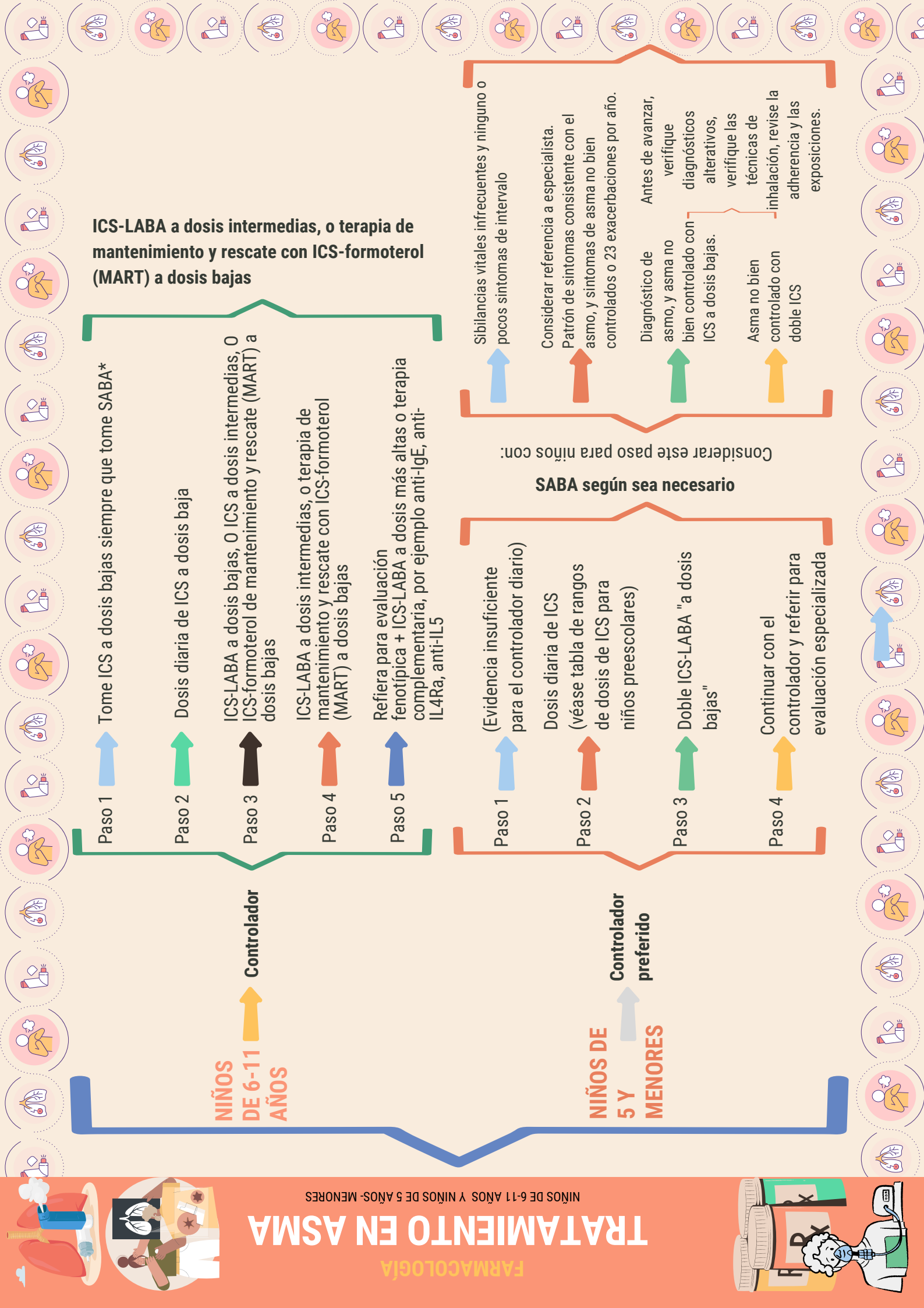

Bibliografía

GINA 2023