



UDS

ANATOMIA

Nombre: Geraldine de Jesús P. Suárez
Catedrático: DR. Miguel Basilio Robledo

Fecha: 16/10/2023

Licenciatura: Medicina humana

- tabla de vísceras
- esquema de arterias

UNIVERSIDAD
DEL SURESTE



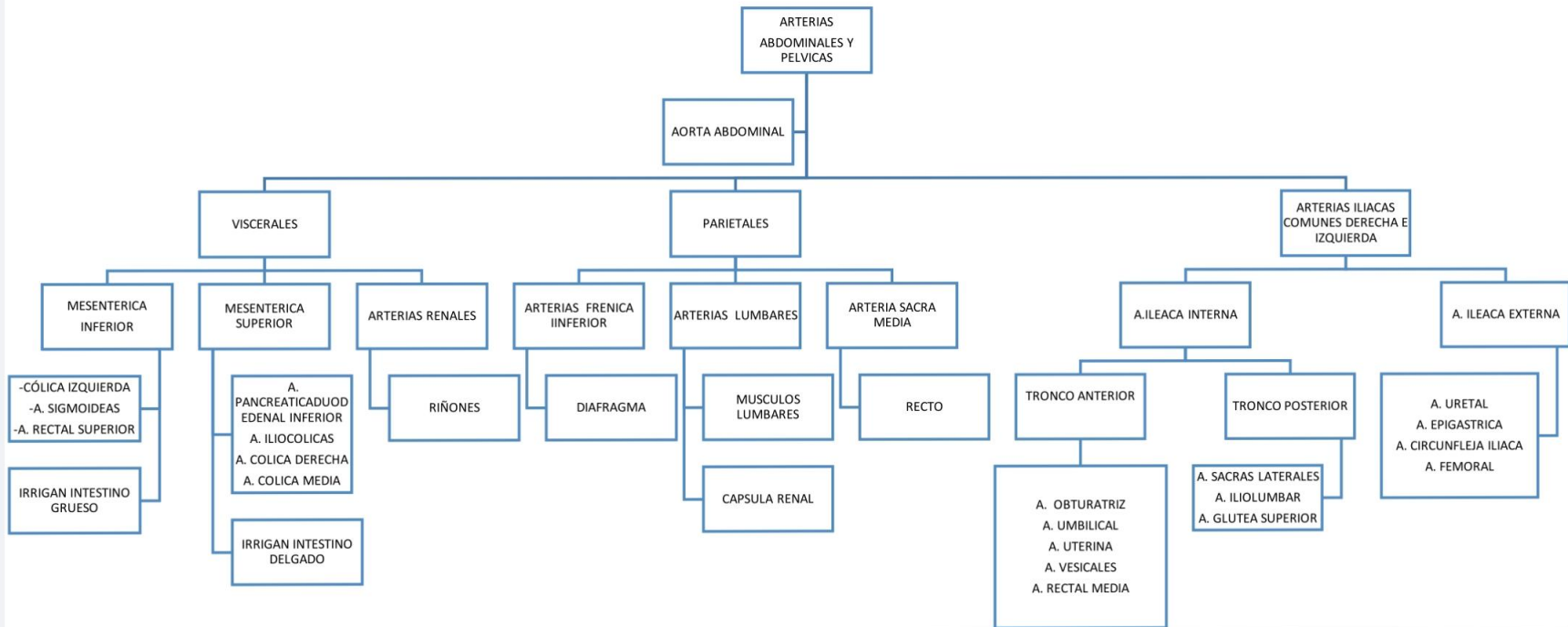



UDS

Bibliografía

Latarjet M.

Moore

- tabla de vísceras
- esquema de arterias

UNIVERSIDAD
DEL SURESTE

