

Nombre de la institución: Universidad
del Sureste

Alumno: Carlos Fernando Castro Ruíz

Semestre: 1ro Grupo: "A"

Parcial: 4to

Actividad: Cuadro sinóptico de
ojo, cavidad nasal y bocal

Docente: Dr. Miguel Basilio Robledo

Asignatura: Morfología

Fecha de entrega: 17/12/2023



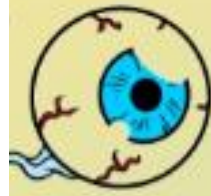

Visión



Posible por

El Ojo

Consta de 3 capas

Fibrosa (capa externa)

Úvea (capa media)

Retina (capa interna)

Consta de

Tiene 2 porciones

Esclerótica

Córnea

Coroides

Iris

Porción Ciega

Porción Óptica

Aporta

De forma

Muy vascularizada

Compuesta por

Poseen

Inserción a músculos oculares

Convexa

Responsable de los "ojos rojos" por el "flash"

Cuerpo Ciliar

Músculo pigmentado

Células de soporte

Conos y bastones

Para

Refractar la luz

Cuya función es

Controlar el diámetro de la pupila

Para

Las cuales son

Regular el paso de luz

Sensibles a la luz



CAVIDAD NASAL

Son dos cavidades anfractuosas, situadas a ambos lados de la línea media, por arriba de la cavidad bucal, por debajo de la base del cráneo y entre las cavidades orbitarias

PAREDES

EXTERNA: Seis huesos la integran

-el maxilar superior, el esfenoides, el palatino, el unguis, el cornete inferior y el etmoides.

MAXILAR SUPERIOR: corresponde a la pared externa por medio del segmento de su cara interna.

ESFENOIDES: Mediante la cara interna del ala interna de la apófisis pterigoides, forma la parte más posterior de la pared externa.

INTERNA O TABIQUE DE LAS FOSAS NASALES: Comprende tres piezas esqueléticas: dos óseas, el vómer y la lámina perpendicular del etmoides.

Una parte cartilaginosa, llamada cartílago del tabique.

INFERIOR: Está constituida hacia delante por las apófisis palatinas de los maxilares y hacia atrás por la lámina horizontal de los palatinos.

Los palatinos se apoyan sobre el borde posterior biselado de la apófisis palatina. Presenta en su parte anterior **el orificio superior del conducto palatino anterior.**

SUPERIOR O BÓVEDA:

Formada de adelante hacia atrás por los huesos propios de la nariz, la espina nasal del frontal, la lámina horizontal del etmoides y el cuerpo del esfenoides.

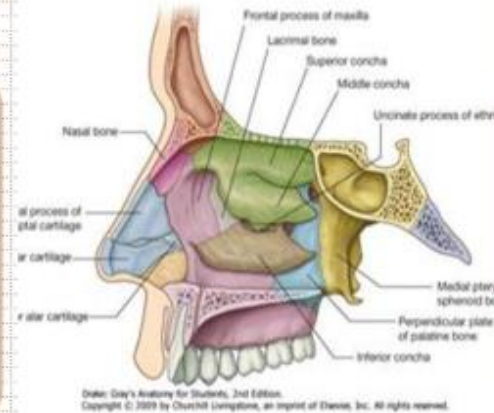

Cavidad Oral

definición

Es también conocida cavidad oral o como boca, son un conjunto de componentes anatómicos que se localizan en la parte antero inferior del macizo craneofacial siendo parte del sistema estomatognático.

Componentes

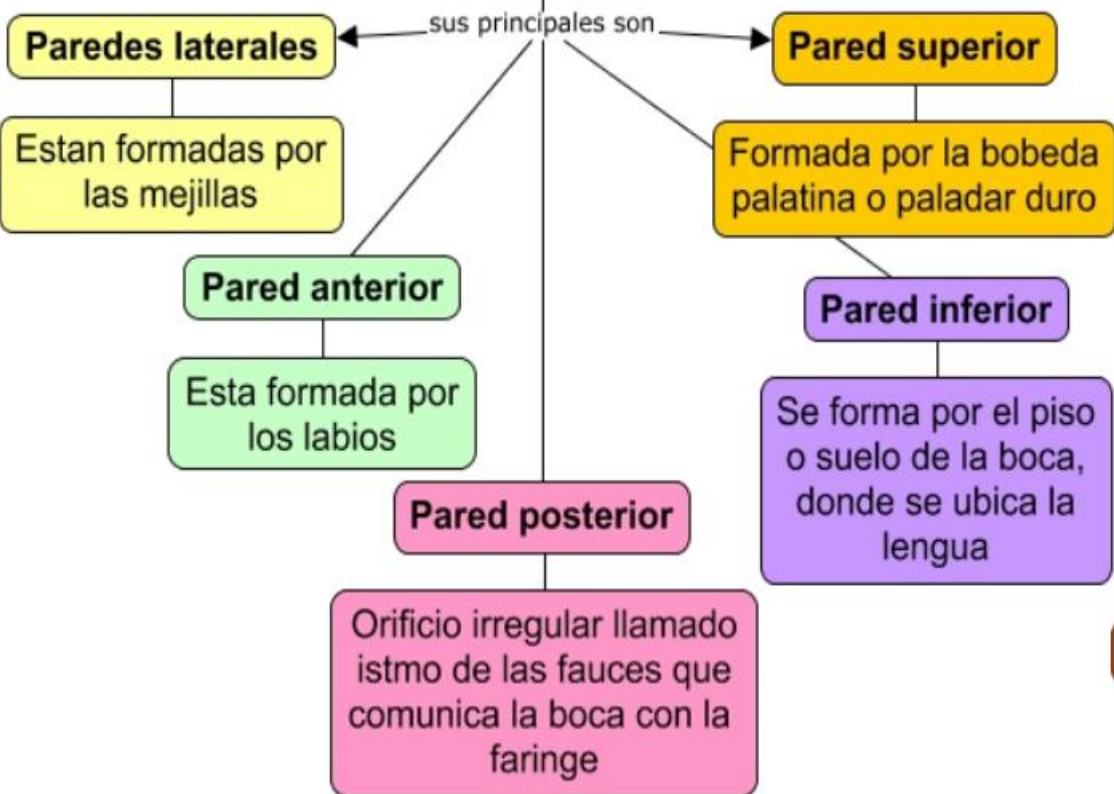

Funciones

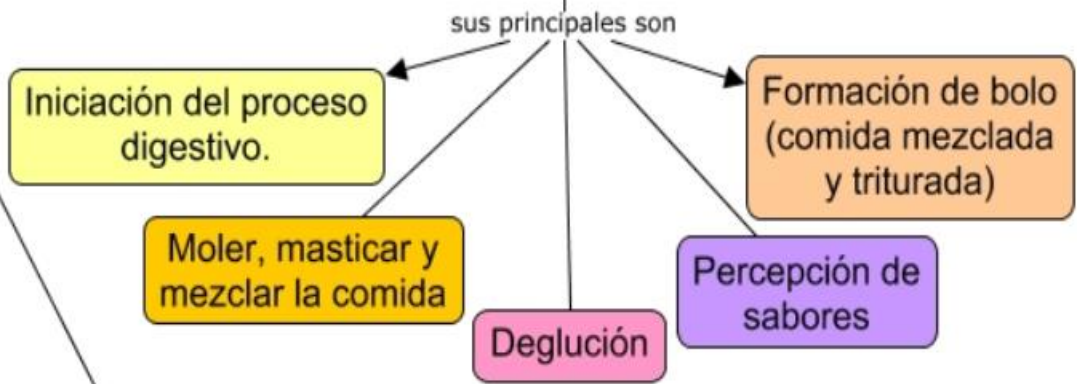

Patologías

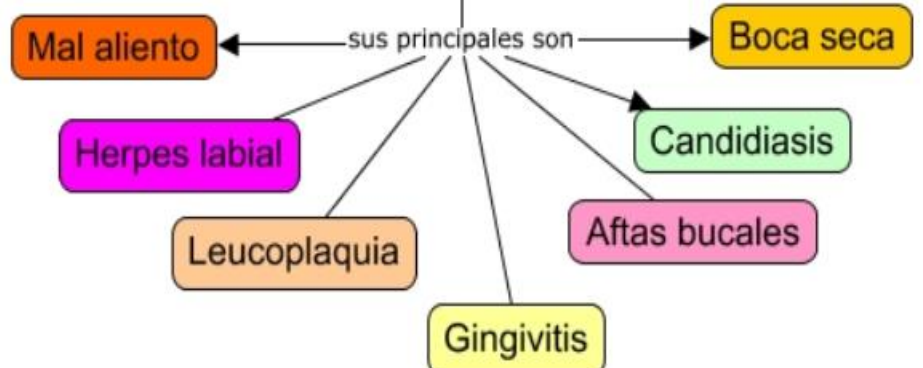

BIBLIOGRAFÍA

- **Moore, Anatomía con Orientación Clínica, 8va Edición**