



LUIS ANTONIO DEL  
SOLAR  
RUIZ  
SEÑALIZACION  
TERCER PARCIAL  
MEDICINA DEL  
TRABAJO  
DOCENTE: JOSE  
SEBASTIAN PEREZ  
FLORES  
LICENCIATURA EN  
MEDICINA HUMANA  
QUINTO SEMESTRE

San Cristóbal de las Casas, Chiapas. A 19 de Noviembre del 2023.

# Señalización hospitalaria.

Hecho por Luis Antonio del Solar Ruiz.

La señalética en hospitales sirve para referirnos a todas aquellas señales visuales que transmiten un mensaje dirigido tanto a trabajadores como usuarios. Esas señales pueden transmitir información muy diversa: información corporativa, prevención de riesgos laborales, publicidad, seguridad, signos de orientación en el espacio, señalizaciones de emergencias, etc. Dichas señales pueden ser luminosas, acústicas, verbales o gestuales.

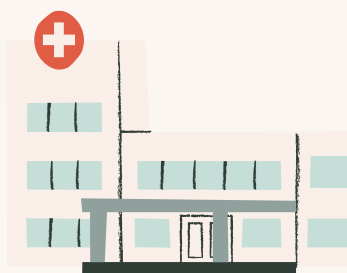

La señalización dirigida a los trabajadores destaca la que indica espacios que usan de forma exclusiva los empleados y la señalización de seguridad, dirigida a la prevención de accidentes laborales.

Señales de prohibición: estas señales indican lo que no se debe hacer, como fumar o usar el teléfono móvil en áreas restringidas.

Señales de obligación: estas señales indican lo que se debe hacer, como usar guantes o gafas de seguridad en áreas específicas.

Señales de advertencia: estas señales advierten sobre peligros potenciales, como la presencia de sustancias químicas peligrosas o la necesidad de usar equipo de protección personal.

Señales de salvamento o socorro: estas señales indican la ubicación de los equipos de emergencia, como extintores de incendios o botiquines de primeros auxilios.



Señales de evacuación: estas señales indican la vía segura de la salida de emergencia a las zonas de seguridad.

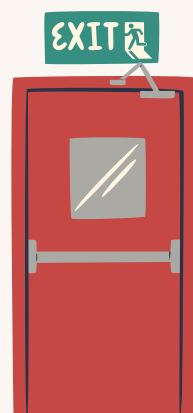

Una buena señalética aporta orden y seguridad al desarrollo de la actividad diaria en un hospital. Ayuda a la correcta organización del flujo de personas, que ganan autonomía ante una buena señalización. Esta misma, puede tener un carácter didáctico además de orientativo enriqueciendo así la experiencia del paso por el centro sanitario. Asimismo, la adecuación de la señalización empleada y el empleo intencionado de determinados colores tiene la potencialidad de mejorar el confort y el estado anímico de los usuarios.