



Nombre del alumno: Silvia Kristel Magaña Marín

Nombre del trabajo: Mapa conceptual de organización del proyecto y marco financiero

Materia: Formulación y evaluación de proyectos

PASIÓN POR EDUCAR

Posgrado: Maestría en administración de sistemas de salud

Grado: 3ro CUATRIMESTRE

ORGANIZACIÓN DE PROYECTOS

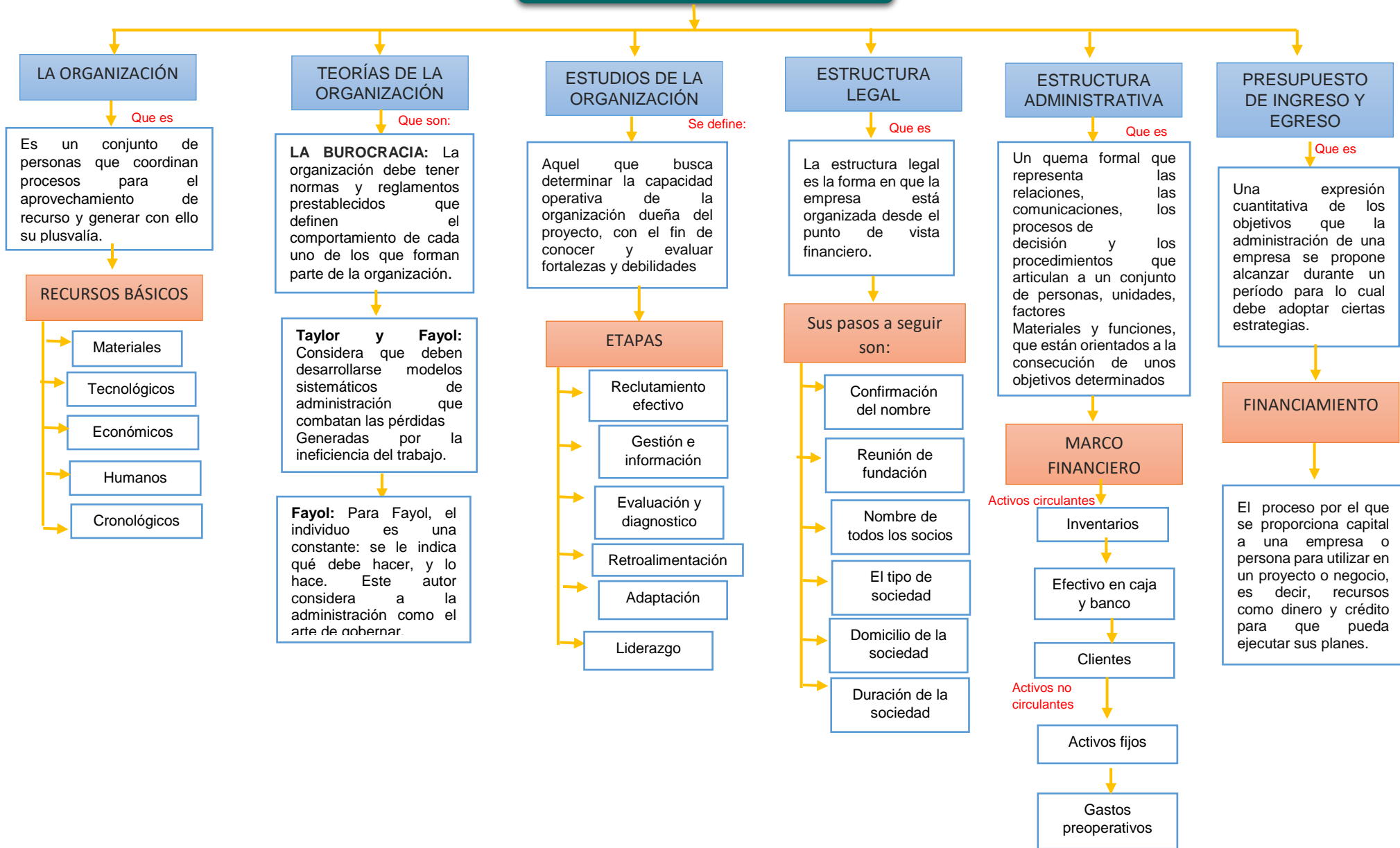

LA ORGANIZACIÓN

Que es

Es un conjunto de personas que coordinan procesos para el aprovechamiento de recurso y generar con ello su plusvalía.

RECURSOS BÁSICOS

Materiales

Tecnológicos

Económicos

Humanos

Cronológicos

TEORÍAS DE LA ORGANIZACIÓN

Que son:

LA BUROCRACIA: La organización debe tener normas y reglamentos preestablecidos que definen el comportamiento de cada uno de los que forman parte de la organización.

Taylor y Fayol: Considera que deben desarrollarse modelos sistemáticos de administración que combatan las pérdidas generadas por la ineficiencia del trabajo.

Fayol: Para Fayol, el individuo es una constante: se le indica qué debe hacer, y lo hace. Este autor considera a la administración como el arte de gobernar.

ESTUDIOS DE LA ORGANIZACIÓN

Se define:

Aquel que busca determinar la capacidad operativa de la organización dueña del proyecto, con el fin de conocer y evaluar fortalezas y debilidades

ETAPAS

Reclutamiento efectivo

Gestión e información

Evaluación y diagnóstico

Retroalimentación

Adaptación

Liderazgo

ESTRUCTURA LEGAL

Que es

La estructura legal es la forma en que la empresa está organizada desde el punto de vista financiero.

Sus pasos a seguir son:

Confirmación del nombre

Reunión de fundación

Nombre de todos los socios

El tipo de sociedad

Domicilio de la sociedad

Duración de la sociedad

ESTRUCTURA ADMINISTRATIVA

Que es

Un quema formal que representa las relaciones, las comunicaciones, los procesos de decisión y los procedimientos que articulan a un conjunto de personas, unidades, factores Materiales y funciones, que están orientados a la consecución de unos objetivos determinados

MARCO FINANCIERO

Activos circulantes

Inventarios

Efectivo en caja y banco

Clientes

Activos no circulantes

Activos fijos

Gastos preoperativos

PRESUPUESTO DE INGRESO Y EGRESO

Que es

Una expresión cuantitativa de los objetivos que la administración de una empresa se propone alcanzar durante un período para lo cual debe adoptar ciertas estrategias.

FINANCIAMIENTO

El proceso por el que se proporciona capital a una empresa o persona para utilizar en un proyecto o negocio, es decir, recursos como dinero y crédito para que pueda ejecutar sus planes.

BIBLIOGRAFÍA

- Antología Formulación y evaluación de proyectos. UDS.
- De la Fuente, FG, & de los Ángeles Gil Estallo, M. (2014). *La organización de empresas: Hacia un modelo de futuro* . Editorial ESIC.
- Hernández, ZT, Martínez, HT, Pantoja, JVR, Flores, JAR, Perego, NR, Olvera, EM, Domínguez, DP, Rendón, OHP, Solis, LG, & Chávez, N. (2014). *Administración de Proyectos* . Grupo Editorial Patria.