Materia: Capital humano

Lic. María José Ramírez Reyes

Alumno e MVZ: Luis Fernando Guzmán Vera

Trabajo: 3

Parcial: 3

Tema: El reclutamiento, el proceso del reclutamiento, el proceso de selección

Carrera: Medicina Veterinaria y Zootecnia

Tuxtla Gutiérrez Chiapas a 7 de julio del 2023

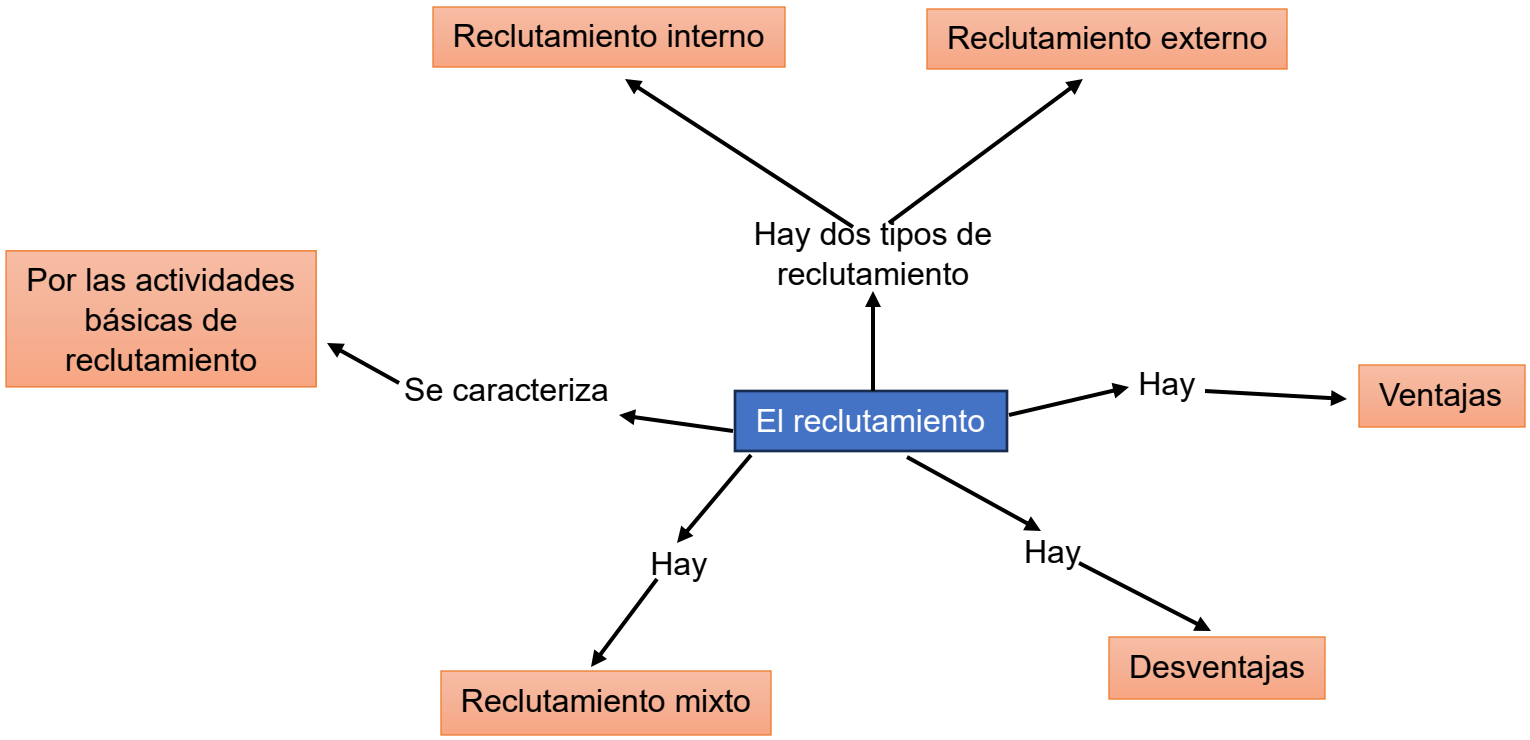
Reclutamiento interno
Reclutamiento externo
Hay dos tipos de reclutamiento
Por las actividades básicas de reclutamiento
Se caracteriza
El reclutamiento
Hay
Ventajas
Hay
Hay
Desventajas
Reclutamiento mixto

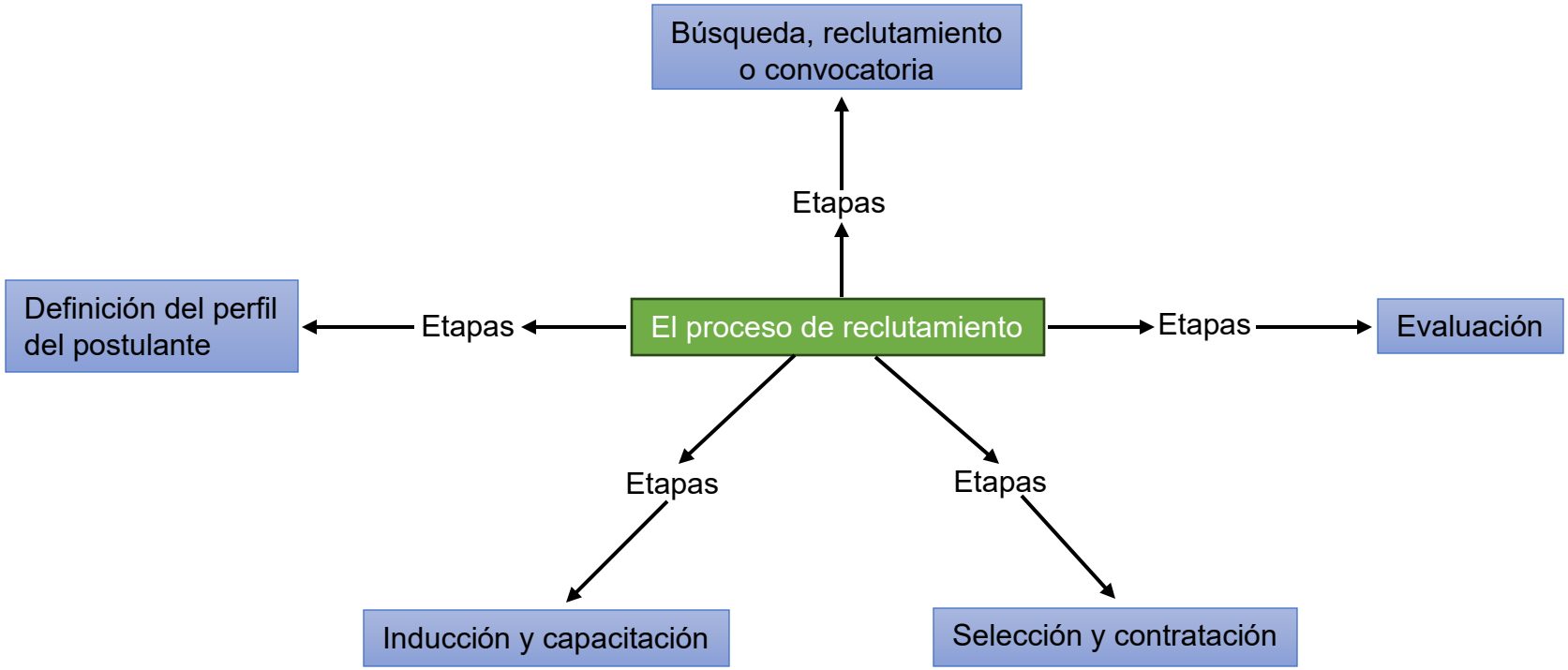
Búsqueda, reclutamiento o convocatoria
Etapas
Definición del perfil del postulante
Etapas
El proceso de reclutamiento
Etapas
Evaluación
Etapas
Etapas
Inducción y capacitación
Selección y contratación

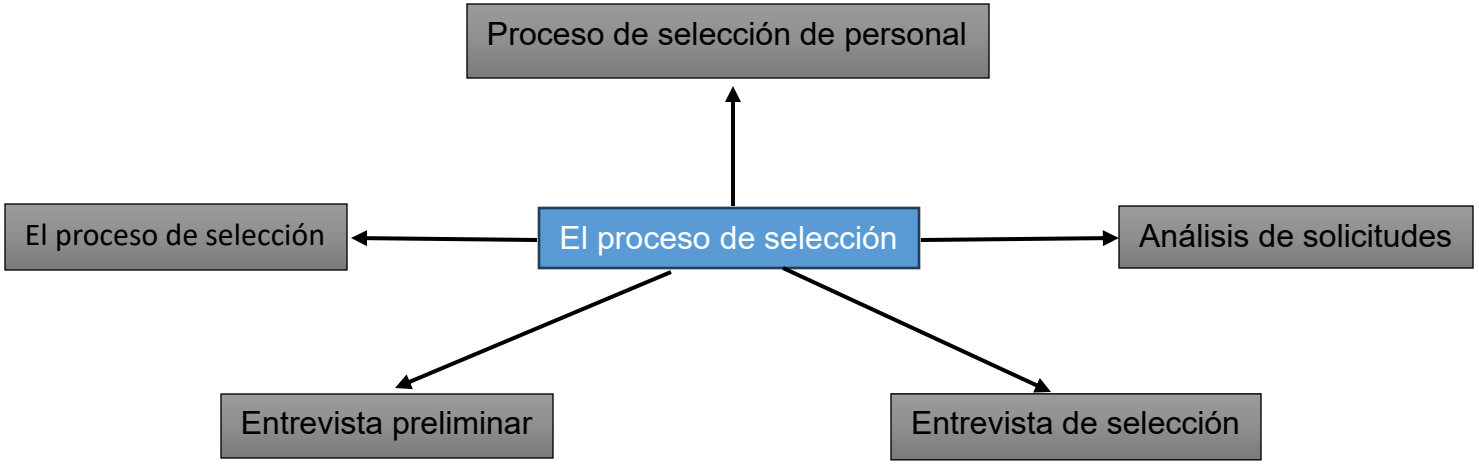
Proceso de selección de personal
El proceso de selección
El proceso de selección
Análisis de solicitudes
Entrevista preliminar
Entrevista de selección

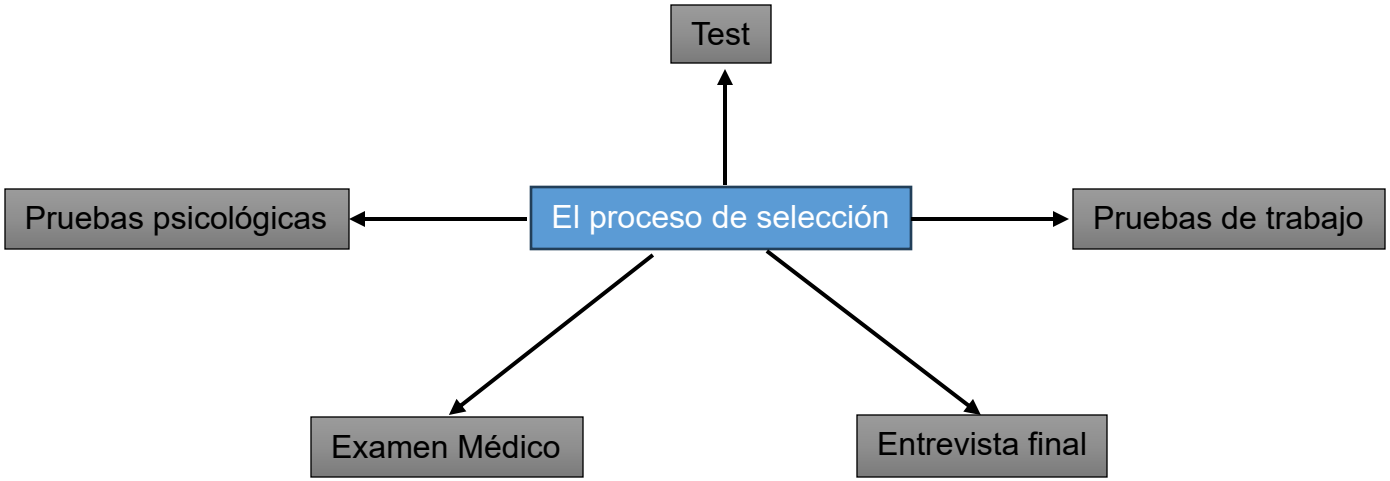
Test
Pruebas psicológicas
El proceso de selección
Pruebas de trabajo
Examen Médico
Entrevista final