Mapa conceptual

Nombre del Alumno: Darwin Alfonso Pérez Julián

Nombre del tema: Evaluación de programas de intervención educativa

Parcial: Dos

Nombre de la Materia: Intervención Educativa

Nombre del profesor: Nayeli Morales Gómez

Nombre del Doctorado: Doctorado en Educación

Cuatrimestre: Tercero

Fecha de entrega: 10/06/23.

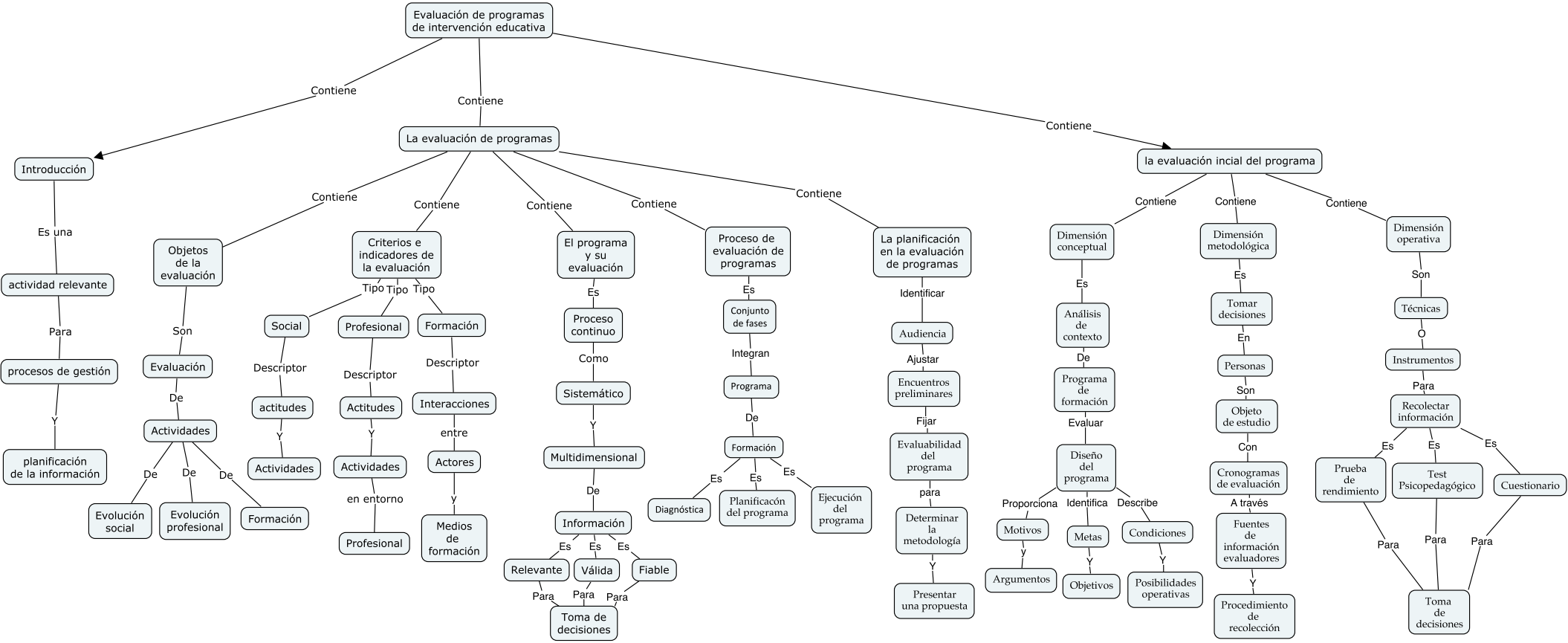
Evaluación de programas de intervención educativa
Contiene
Introducción
Es una
actividad relevante
Para
procesos de gestión
Y
planificación de la información
Contiene
La evaluación de programas
Contiene
Objetos de la evaluación
Son
Evaluación
De
Actividades
De
Evolución social
De
Evolución profesional
De
Formación
Contiene
Criterios e indicadores de la evaluación
Tipo
Social
Descriptor
actitudes
Y
Actividades
Tipo
Profesional
Descriptor
Actitudes
Y
Actividades
en entorno
Profesional
Tipo
Formación
Descriptor
Interacciones
entre
Actores
y
Medios de formación
Contiene
El programa y su evaluación
Es
Proceso continuo
Como
Sistemático
Y
Multidimensional
De
Información
Es
Relevante
Para
Es
Válida
Para
Es
Fiable
Para
Toma de decisiones
Contiene
Proceso de evaluación de programas
Es
Conjunto de fases
Integran
Programa
De
Formación
Es
Diagnóstica
Es
Planificacón del programa
Es
Ejecución del programa
Contiene
La planificación en la evaluación de programas
Identificar
Audiencia
Ajustar
Encuentros preliminares
Fijar
Evaluabilidad del programa
para
Determinar la metodología
Y
Presentar una propuesta
Contiene
la evaluación incial del programa
Contiene
Dimensión conceptual
Es
Análisis de contexto
De
Programa de formación
Evaluar
Diseño del programa
Proporciona
Motivos
y
Argumentos
Identifica
Metas
Y
Objetivos
Describe
Condiciones
Y
Posibilidades operativas
Contiene
Dimensión metodológica
Es
Tomar decisiones
En
Personas
Son
Objeto de estudio
Con
Cronogramas de evaluación
A través
Fuentes de información evaluadores
Y
Procedimiento de recolección
Contiene
Dimensión operativa
Son
Técnicas
O
Instrumentos
Para
Recolectar información
Es
Prueba de rendimiento
Para
Es
Test Psicopedagógico
Para
Es
Cuestionario
Para
Toma de decisiones