



**Mi Universidad**

Karina Mendoza cruz

lic: Olga carolina montero reyes

ENFERMERIA GERONTOGERIATRICA

súper nota

26/05/23

# ENFERMERA en el PROCESO DE ENVEJECIMIENTO

El PAE se considero por primera vez, como tal cuando hall (1955) , jhonson (1959) Orlando (1961) y Wiedenbach (1963) establecieron un proceso de tres etapas (valoración, diagnostico, planeación y ejecución).

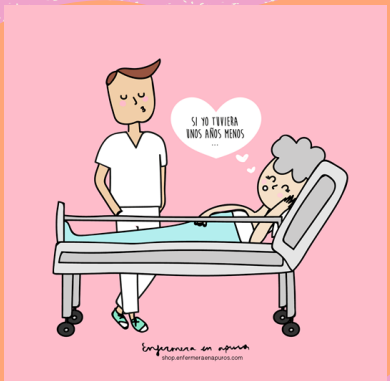
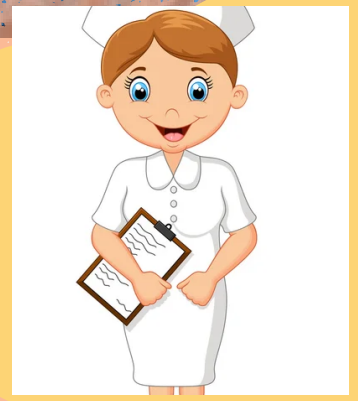

Objetivo secundarios:

Identificar las necesidades reales y potenciales del paciente, de la familia y de la comunidad.

Establecer planes de cuidados individuales, familiares o comunitarios. Actuar para cubrir y resolver los problemas, prevenir o curar la enfermedad.



Desarrollo Capacidades

Capacidad técnica: manejo de instrumental y de aparataje.

Capacidad intelectual: emisión de los planes de cuidaos eficaces y con fundamento científico.

Capacidad de relación: saber mirar, empatía y obtención del mayor numero de datos posibles para llevar a cabo la valoración.

VENTAJAS DE la enfermera

vSe convierte en experta.

Muestra satisfacción en el trabajo.

Presenta crecimiento profesional.

Ventajas del paciente

Participa el paciente en su propio cuidado .

Tiene continuidad en la atención enfermera.

Mejora la calidad de la atención que recibe.



caracteristicas de PAE

Tiene una finalidad : se dirige a un objetivo.

Es sistemático: implica partir de un planteamiento organizada para alcanzar un objetivo.

Es dinámico: responde a un cambio continuo.

Es interactivo: esta basado en las relaciones reciprocas que se establecen entre la enfermera y el paciente, su familia y los demás profesionales de salud.

Es flexible: se puede adaptar al ejercicio de la enfermería en cualquier lugar oárea especializada que trae con individuos, grupos o comunidades.

Tiene una base teórica: el proceso ha sido concebido a partir de numerosas conocimientos que incluyen ciencias y humanistas.