



**Mi Universidad**

Nombre del Alumno: Matilde Gómez González

Nombre del tema: Super nota

Parcial: I

Nombre de la Materia: Patología del Adulto

Nombre del profesor: Lic. Felipe Antonio Morales

Nombre de la Licenciatura: Enfermería

## ALTERACIÓN MÚSCULO ESQUELÉTICA.



Los músculos se pueden volver rígidos con la edad y pueden perder tono, incluso con ejercicio regular. Los huesos se vuelven más frágiles y se pueden romper con más facilidad.

## LESIONES DE TEJIDOS BLANDOS

Las lesiones de los tejidos blandos caen en dos categorías básicas: lesiones agudas y lesiones por abuso. Las lesiones agudas son causadas por un trauma repentino, como una caída, un giro o un golpe al cuerpo

Lesiones agudas de tejidos blandos



## Lesiones atléticas

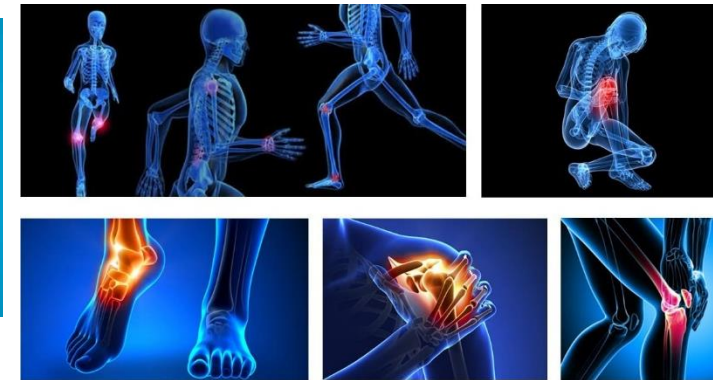

Las lesiones atléticas son lesiones agudas o lesiones por desgaste excesivo. Las lesiones agudas son consecuencia de traumatismos súbitos e incluyen lesiones de tejidos blandos (contusiones, distensiones y esguinces) y de los huesos (fracturas).

## ATROFIA MUSCULAR

Los músculos que pierden inervación pueden atrofiarse o simplemente dañarse.

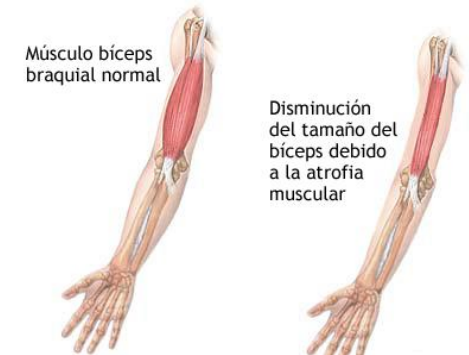

## Distrofia muscular

Las distrofias musculares son un grupo de enfermedades provocadas por defectos en los genes de una persona. Con el tiempo, esta debilidad muscular disminuye la movilidad y dificulta las tareas de la vida diaria.

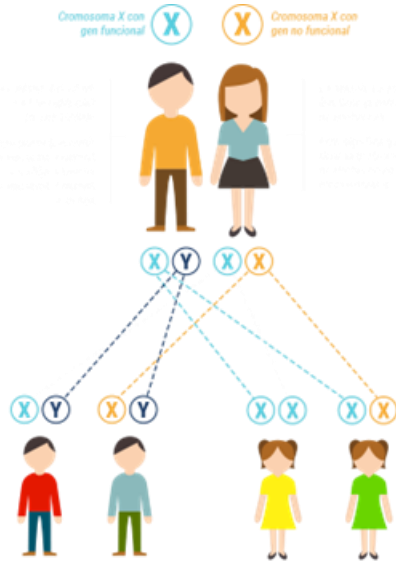

## Artrosis

Es la forma más común de artritis. Algunas personas la llaman enfermedad degenerativa de las articulaciones o artritis "de desgaste".



- una cromosoma X con una copia normal del gen y
- un cromosoma X con una copia con una mutación recesiva
- es un cromosoma Y

## RAQUITISMO INFANTIL

El raquitismo ocurre cuando los **huesos** de un niño se vuelven blandos y débiles. Se suele desarrollar porque un niño no recibe una cantidad suficiente de **vitamina D**.



## Artritis reumatoide

Enfermedad en la que se inflaman las articulaciones produciéndose dolor, deformidad y dificultad para el movimiento,

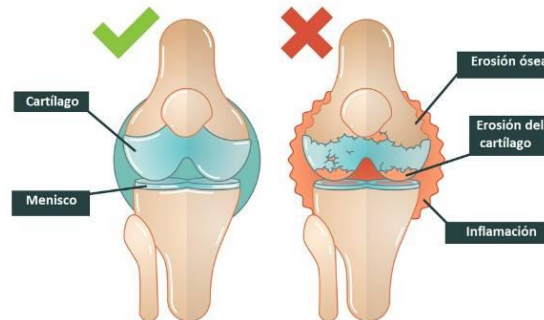

Artritis reumatoide en la rodilla

## PROBLEMAS LOCOMOTORES

Las enfermedades del aparato locomotor más conocidas podrían ser **la osteoporosis, la artritis, los procesos degenerativos de la articulación o artrosis.**



## RAQUITISMO INFANTIL

La fiebre reumática (o el reumatismo articular agudo) es una enfermedad que puede afectar el corazón, las articulaciones, el cerebro y la piel.

