



Mi Universidad

Nombre del Alumno: Karina Rueda Cordero

Nombre del tema: Patologías del Paciente

Nombre de la Materia: Patología del Adulto

Nombre del profesor: LE. Felipe Antonio Morales Hernández

Nombre de la Licenciatura: Lic en Enfermería

Cuatrimestre: 6° "C"

Comitán, Chiapas Mayo – Agosto 2023



PATOLOGIAS DEL PACIENTE

CANCER DE ESOFAGO

SE ORIGINA EN LA CAPA MÁS INTERNA (LA MUCOSA) Y CRECE HACIA FUERA

EXISTEN DOS TIPOS DE CANCER

CARCINOMA DE CÉLULAS ESCAMOSAS: PUEDE OCURRIR EN CUALQUIER LUGAR A LO LARGO DEL ESÓFAGO
ADENOCARCINOMA: OCURRE GENERALMENTE EN LA PARTE DISTAL (TERCIO INFERIOR) DEL ESÓFAGO

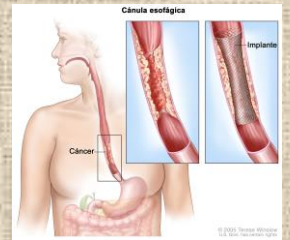

PROBLEMAS GASTRICOS

SURGEN A CAUSA DE ANORMALIDADES EN EL INTERIOR O EL EXTERIOR DE LOS INTESTINOS

SU INTENSIDAD VARÍA DESDE LAS QUE PRODUCEN SÍNTOMAS LEVES SIN NINGUNA COMPLICACIÓN A LARGO PLAZO Y LAS QUE CAUSAN MANIFESTACIONES INTRATABLES O RESULTADOS ADVERSOS

LAS ENFERMEDADES PUEDEN LOCALIZARSE EN UN SOLO ÓRGANO O AFECTAR DE MANERA DIFUSA A DIVERSAS LOCALIZACIONES.

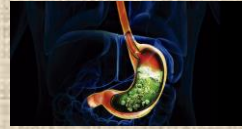

GASTRITIS Y ULCERA GASTRICA

GASTRITIS: ES LA INFLAMACIÓN DE LA MEMBRANA QUE RECUBRE EL ESTÓMAGO,

PUEDE PRESENTARSE DE MANERA AGUDA O CRÓNICA.

AGUDA: PROVOCADA POR INFECCIONES VIRALES, BACTERIANAS O PARASITARIAS

CRONICA: CAUSADA POR ALGUNAS INFECCIONES, ALCOHOLISMO.L.

ULCERA GÁSTRICA: ES CONOCIDA COMO ULCERA PÉPTIDA

CAUSA CLÁSICAMENTE DOLOR QUEMANTE O RETORTIJONES,

DE APARICIÓN NOCTURNA Y SE ALIVIA DE MANERA RÁPIDA CON LA INGESTIÓN DE ALIMENTO O ANTIÁCIDOS.



CÁNCER DE ESTOMAGO

APARECE COMO CONSECUENCIA DE UNA PROLIFERACIÓN ANORMAL DE CÉLULAS EN CUALQUIER PARTE DEL ESTÓMAGO Y PUEDE SER BENIGNA O MALIGNA

SUELE SURGIR COMO CONSECUENCIA DE UNA COMPLEJA INTERACCIÓN ENTRE LA INFECCIÓN POR HELICOBACTER PYLORI, LA PROPIA PREDISPOSICIÓN GENÉTICA Y LA ALIMENTACIÓN,

LOS SÍNTOMAS INICIALES SUELEN SER MOLESTIAS ABDOMINALES EN LA ZONA DEL ESTÓMAGO, PUEDE SURGIR O NO NÁUSEAS Y VÓMITOS, MALESTAR GENERAL PÉRDIDA DE PESO.

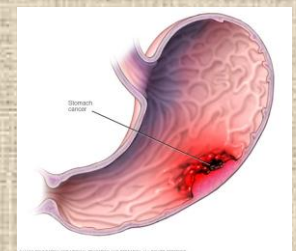

PATOLOGIAS DEL PACIENTE

PROBLEMAS DEL TRACTO INTESTINAL

COLITIS ULCEROSA: LOS PACIENTES CON UC DE LARGA EVOLUCIÓN TIENEN MAYOR RIESGO DE PRESENTAR DISPLASIA EPITELIAL DEL COLON Y CARCINOMA.

DIVERSAS CARACTERÍSTICAS DISTINGUEN LOS CÁNCERES DE COLON ESPORÁDICOS DE LOS ASOCIADOS CON COLITIS

LOS ESPORÁDICOS SUELEN OCURRIR SOBRE UN PÓLIPO ADENOMATOSO, MIENTRAS QUE LOS ASOCIADOS A COLITIS SE ORIGINAN A PARTIR DE UNA DISPLASIA PLANA O UNA LESIÓN O MASA ASOCIADA A UNA DISPLASIA.

CÁNCER DE COLON: SE DESARROLLAN A PARTIR DE ADENOMAS DE COLON PREVIOS

EL CÁNCER COLORRECTAL SE PUEDE EVITAR DETECTANDO Y RESECANDO LOS PÓLIPOS ADENOMATOSOS DEL COLON

LA DETECCIÓN DE PÓLIPOS Y DE CÁNCERES PRECOCES ASINTOMÁTICOS SE PUEDE REALIZAR ANALIZANDO LA PRESENCIA DE SANGRE OCULTA EN HECES Y POR EL EXAMEN DIRECTO DE LA MUCOSA



OSTOMIAS: ES UNA EXTERIORIZACIÓN DEL INTESTINO EN LA PARED DEL ABDOMEN REALIZADA CON EL OBJETIVO DE PODER EVACUAR LAS HECES DEBIDO A UN PROBLEMA MÉDICO QUE IMPIDA ELIMINARLAS POR EL AÑO

EN CIERTAS OCASIONES Y DEPENDIENDO DE LA COMPLEJIDAD DE LA ENFERMEDAD Y DE LA INTERVENCIÓN, EL CIRUJANO DECIDE REALIZAR UN ESTOMA

ENFERMEDAD DIVERTICULAR: ES UN PROBLEMA COMÚN QUE AFECTA A PERSONAS DE 60 AÑOS DE EDAD Y A CASI TODOS DE 80 AÑOS

LOS DIVERTÍCULOS SON BOLSAS QUE SE FORMAN EN LAS PAREDES DE COLON, NORMALMENTE EN LA PARTE IZQUIERDA O COLON SIGMOIDE, PERO PUEDEN ABARCAR TODO EL COLON

LA CAUSA DE LA DIVERTICULOSIS Y LA DIVERTICULITIS NO SE CONOCE CON PRECISIÓN, PERO ES MÁS COMÚN EN LAS PERSONAS QUE CONSUMEN UNA DIETA BAJA EN FIBRA

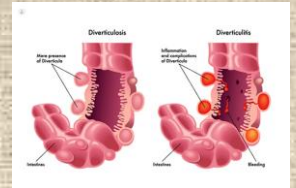

PROBLEMAS ABDOMINALES

APENDICITIS AGUDA: LA INCIDENCIA MÁXIMA DE LA APENDICITIS AGUDA SE PRESENTA EN EL SEGUNDO Y TERCER DECENIOS DE LA VIDA

AFECTA POR IGUAL A AMBOS SEXOS, SALVO ENTRE LA PUBERTAD Y LOS 25 AÑOS, CUANDO LA PROPORCION AUMENTA EN VARONES

AUNQUE SE HAN SUGERIDO VARIOS FACTORES, COMO EL CAMBIO DE LOS HÁBITOS DIETÉTICOS, LA ALTERACIÓN DE LA MICROFLORA INTESTINAL Y UNA MEJOR NUTRICIÓN Y APOORTE DE VITAMINAS PARA EXPLICAR EL DESCENSO DE LA INCIDENCIA, NO SE CONOCEN LAS RAZONES EXACTAS DE ELLO.

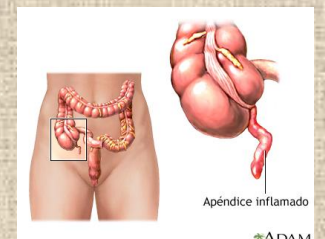

BIBLIOGRAFIA

ANTOLOGÍA PROPORCIONADA EN LA PLATAFORMA POR EL DOCENTE PARA EL DESARROLLO DE LOS TEMAS DE LA ASIGNATURA