



Nombre del Alumno: Matilde Gómez González

Nombre del tema: Cuadro sinóptico unidad I

Parcial: 1

Nombre de la Materia: Patología del Adulto

Nombre del profesor: Lic. Felipe Antonio Morales Hernández

Nombre de la Licenciatura: Enfermería

Cuatrimestre: 6to.

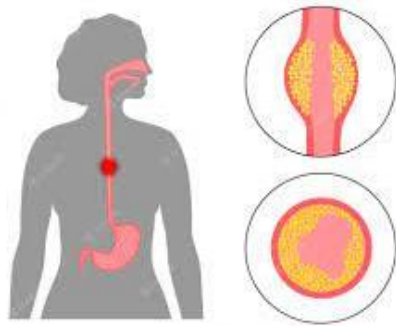

CÁNCER DE ESOFAGO

Concepto

El cáncer esofágico es el cáncer que ocurre en el esófago, un tubo largo y hueco que va desde la garganta al estómago.

Tipos de cáncer

Adenocarcinoma. El adenocarcinoma comienza en las células de las glándulas secretoras de mucosidad del esófago.

Carcinoma de células escamosas. Las células escamosas son células delgadas y planas que recubren la superficie del esófago

Síntomas

- Dificultad para tragar (disfagia)
- Pérdida de peso sin proponérselo
- Dolor, presión o ardor en el pecho
- Acidez estomacal o indigestión que empeoran
- Tos o ronquera

Causa

No se sabe con exactitud cuál es la causa del cáncer de esófago. El cáncer de esófago se produce cuando las células del esófago desarrollan cambios (mutaciones) en su ADN.

Prevención

- Deja de fumar
- No consumir alcohol
- Peso saludable.
- Comer saludable

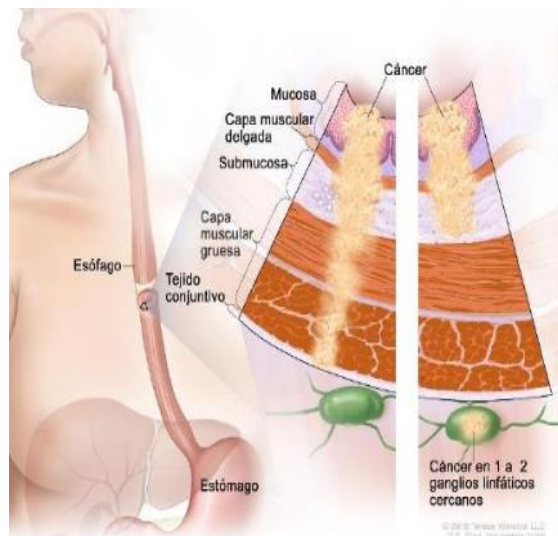



Problemas gástricos

Concepto

Las enfermedades pueden localizarse en un solo órgano o afectar de manera difusa a diversas localizaciones.

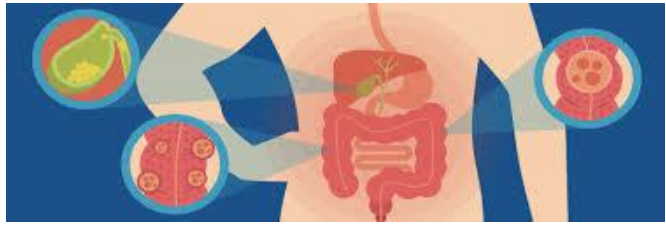

Gastritis

Es la inflamación de la membrana que recubre el estómago.

Clasificación

Gastritis aguda

Producida por infecciones virales, bacterianas o parasitarias.

Gastritis crónica

Es una condición en la que el revestimiento del estómago se inflama durante largos períodos de tiempo (meses o años).

Causa

Por niveles altos de estrés

Por infección de la bacteria 'Helicobacter Pylori'

Tratamiento

Dietas blandas

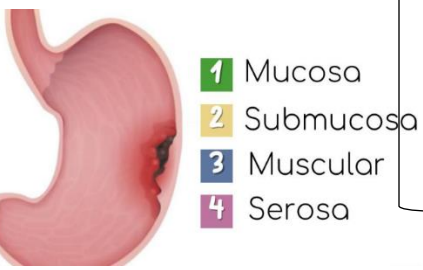

Cáncer de estomago

El cáncer de estómago, también llamado cáncer gástrico o estomacal, es cáncer que se origina en las células que revisten el estómago.

El adenocarcinoma de estómago comienza en las células que producen moco en el revestimiento más interno del estómago.

Causado



Tratamiento

Incluye, entre otras opciones, cirugía, radioterapia, quimioterapia e inmunoterapia.

Tracto intestinal

COLITIS ULCEROSA

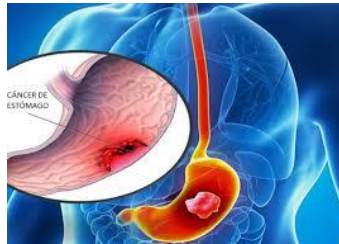

La colitis ulcerativa es una enfermedad que causa inflamación y úlceras en la membrana que recubre el recto y el colon.

En primer lugar, los esporádicos suelen ocurrir sobre un pólipo adenomatoso.

Cáncer de colon

Es un tipo de cáncer que comienza en el intestino grueso (colon).

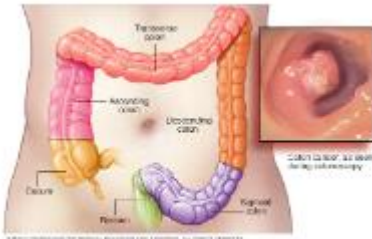

Causados

Células llamadas pólipos que se forman en el interior del colon.

Síntomas

- Sangrado rectal o sangre en las heces
- Molestia abdominal persistente, como calambres, gases o dolor
- Una sensación de que el intestino no se vacía por completo
- Debilidad o fatiga
- Pérdida de peso sin causa aparente

Prevención

Cambios de estilo de vida

Problemas abdominales

Diverticulosis

Los divertículos son bolsas que se forman en las paredes de colon, normalmente en la parte izquierda o colon sigmoide, pero pueden abarcar todo el colon.

Afecta a personas de 60 y 80 años

Síntomas
fiebre
náusea
vómitos
escalofríos
cólicos y estreñimiento.

Prevención
Consumir fibras
Ejercicio
Estilo de vida

