



NOMBRE DEL ALUMNO: ISABEL DEL CARMEN GORDILLO CHÁVEZ

NOMBRE DEL TRABAJO: SUPER NOTA

**NOMBRE DE LA MATERIA: ADMINISTRACION FINANCIERA EN LOS
SISTEMAS DE SALUD**

NOMBRE DEL PROFESOR: ROCIO GUADALUPE AGUILAR AVENDAÑO

**NOMBRE DE LA LICENCIATURA: MAESTRÍA EN ADMINISTRACIÓN EN
SISTEMAS DE SALUD**

CUATRIMESTRE: 3RO

FECHA DE ELABORACIÓN: VIERNES 19 DE MAYO DEL 2023



Su principal objetivo es aumentar el valor de la empresa para los accionistas



Conceptos básicos:

- Inversión inicial
- Ingresos estimados
- Costos estimados variables
- Costos y gastos fijos
- Datos de financiamiento
- Estrategia de inversión.

Es el proceso de planificación por el cual una empresa determina y evalúa posibles gastos o inversiones

El valor del dinero en el tiempo hace referencia al valor o al poder adquisitivo de una unidad de dinero hoy con respecto del valor de una unidad de dinero en futuro

Valuación y tasas de reforma: parámetros que nos permitan entender el valor y el riesgo de una inversión.

TECNICAS:

El valor actual neto (VAN)

El valor presente (VP)

Tasa interna de retorno (TIR)



Costo del capital: Se refiere a la retribución que recibirán los inversores y los intereses que recibirá el acreedor.

El riesgo financiero es la probabilidad de perder dinero, por lo que, a mayor riesgo, mayor rendimiento esperado.

El análisis de escenarios permite estudiar situaciones de riesgo, al momento de tomar decisiones de inversión.

El CAPM es un modelo basado en la teoría del portafolio para la fijación de precios de los activos.

Clasificación de riesgos

- Riesgo de mercado
- Riesgo crediticio
- Riesgo de liquidez
- Riesgo operativo
- Riesgo legal

El propósito de la compra consolidada es concentrar los requerimientos de bienes del sector público para obtener mejores precios y garantizar el abasto a la población.

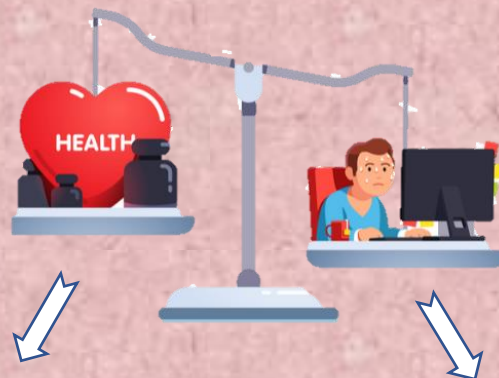

FPGC: Este fondo es parte del Sistema de Protección Social en Salud y busca otorgar servicios médicos de alta especialidad a los beneficiarios del Seguro Popular, que padecen enfermedades de alto costo.

FASSA: Tiene como principal objetivo aportar recursos a las entidades financieras para la prestación de servicios de salud a la población que no cuentan con empleo formal o no está incorporada a algún régimen de seguridad social

